

**Resultados das Avaliações nos Cursos  
Científico-humanísticos**

**1.º PERÍODO – 2013/14**

Dados recolhidos do programa Inovar e das atas dos conselhos de turma

## Índice

Distribuição da população escolar da ESDS .....	2
Média por ano escolar/ turma e sexo.....	2
Número de alunos com média $\geq 16,5$ com currículo completo por ano/turma e sexo.....	3
Distribuição das classificações por intervalos .....	4
Indicadores estatísticos por ano/ turma: média, moda, mínima e máxima.....	5
Distribuição das médias das disciplinas da formação geral (todos os cursos) .....	6
Distribuição das médias das disciplinas da formação específica (Curso de Ciências e Tecnologias) .....	7
Distribuição das médias das disciplinas da formação específica (Curso de Ciências Socioeconómicas) ...	9
Distribuição das médias das disciplinas da formação específica (Curso de Artes Visuais).....	10
Percentagem de positivas por ano/ turma e disciplina .....	11
Insucesso por disciplina – 10.º ano (todos os cursos) .....	12
Insucesso por disciplina – 11.º ano (todos os cursos) .....	12
Insucesso por disciplina – 12.º ano (todos os cursos) .....	13
Distribuição das classificações inferiores a dez valores por ano de escolaridade.....	14
Distribuição das classificações inferiores a dez valores por ano/ turma .....	15
Total de avaliações “D” por ano/ turma .....	16
Total de avaliações “D” por disciplina.....	16
Total de avaliações “D” por ano/ turma e disciplina.....	16
Alunos com avaliação “D” a uma, duas ou três disciplinas por ano/ turma.....	17
Total de alunos avaliados com “D” .....	17
Avaliação da assiduidade .....	17

### Distribuição da população escolar da ESDS

Turmas - 10.º ano	A	B	C	D	E	F	G	H	I	Total
Masculino	25	12	9	12	12	12	16	19	11	128
Feminino	7	17	18	15	15	16	12	11	18	129
<b>Total</b>	<b>32</b>	<b>29</b>	<b>27</b>	<b>27</b>	<b>27</b>	<b>28</b>	<b>28</b>	<b>30</b>	<b>29</b>	<b>257</b>

Turmas - 11.º ano	A	B	C	D	E	F	G	H	I	J	Total
Masculino	22	13	11	13	14	14	13	12	13	10	135
Feminino	9	16	19	16	16	15	17	18	17	19	162
<b>Total</b>	<b>31</b>	<b>29</b>	<b>30</b>	<b>29</b>	<b>30</b>	<b>29</b>	<b>30</b>	<b>30</b>	<b>30</b>	<b>29</b>	<b>297</b>

Turmas - 12.º ano	A	B	C	D	E	F	G	H	I	J	Total
Masculino	25	17	6	17	19	6	10	22	14	7	143
Feminino	5	15	24	15	11	26	18	7	17	17	155
<b>Total</b>	<b>30</b>	<b>32</b>	<b>30</b>	<b>32</b>	<b>30</b>	<b>32</b>	<b>28</b>	<b>29</b>	<b>31</b>	<b>24</b>	<b>298</b>

### Média por ano escolar/ turma e sexo

Turmas - 10.º ano	A	B	C	D	E	F	G	H	I	Global Ano
Média - Masculinos	13,88	13,6	12,08	14,24	12,17	14	13,23	12,28	13,22	13,24
Média - Femininos	14,38	13,24	13,5	13,67	14,86	13,97	13,63	12,69	14,15	13,78
<b>Média Global</b>	<b>14</b>	<b>13,39</b>	<b>13,03</b>	<b>13,85</b>	<b>13,66</b>	<b>13,98</b>	<b>13,4</b>	<b>12,44</b>	<b>13,87</b>	<b>13,52</b>

Turmas - 11.º ano	A	B	C	D	E	F	G	H	I	J	Global Ano
Média - Masculinos	13,32	13,14	13,18	14,2	13,4	14,43	13,3	12,98	11,34	13,64	13,31
Média - Femininos	13,88	14,01	14,15	14,55	13,78	14	14,47	14,07	12,81	13,49	13,97
<b>Média Global</b>	<b>13,42</b>	<b>13,61</b>	<b>13,81</b>	<b>14,4</b>	<b>13,61</b>	<b>14,18</b>	<b>14</b>	<b>13,62</b>	<b>12,25</b>	<b>13,55</b>	<b>13,67</b>

Turmas - 12.º ano	A	B	C	D	E	F	G	H	I	J	Global Ano
Média - Masculinos	15,62	15,13	12,14	14,17	14,15	13,69	15,26	13,16	13,22	15,1	14,07
Média - Femininos	16,04	15,19	14,69	13,72	15,44	14,24	15,79	13,2	15,19	14,71	14,58
<b>Média Global</b>	<b>15,69</b>	<b>15,16</b>	<b>14,11</b>	<b>13,98</b>	<b>14,6</b>	<b>14,14</b>	<b>15,62</b>	<b>13,17</b>	<b>14,36</b>	<b>14,83</b>	<b>14,34</b>

*Número de alunos com média  $\geq 16,5$  com currículo completo por ano/turma e sexo*

Turmas	M	F	Total	Média - sexo masculino (menor para maior)								Média - sexo feminino (menor para maior)						
				M1	M2	M3	M4	M5	M6	M7	M8	F1	F2	F3	F4	F5	F6	F7
10A	1	1	2	17,14								16,91						
10B	1		1	17														
10C		1	1									17,29						
10D	1	4	5	17,86								16,57	16,57	17,43	18,14			
10E		4	4									17	17,29	17,57	18,29			
10F	1		1	17														
10G																		
10H																		
10I		1	1									16,75						
<b>Subtotal</b>	<b>4</b>	<b>11</b>	<b>15</b>															

11A	1	0	1	17,57														
11B	1	2	3	19								16,71	17					
11C	1	2	3	16,86								17	17,29					
11D	2	4	6	16,57	16,71							16,71	17	18	18,57			
11E	1	2	3	18,57								16,86	17,14					
11F	3	2	5	17,14	17,86	18						17,57	18					
11G	0	4	4									16,5	17	17,14	18,14			
11H	1	3	4	16,71								17	17,29	18				
11I	0	0	0															
11J	0	2	2									16,57	16,9					
<b>Subtotal</b>	<b>10</b>	<b>21</b>	<b>31</b>															

12A	8	1	9	16,6	16,6	16,8	17	17,4	17,6	17,6	18	17,6						
12B	3	3	6	16,6	18	18,25						16,8	16,8	17,2				
12C	0	4	4									16,8	17	17,4	17,8			
12D	3	1	4	17	17	18,2						17						
12E	1	2	3	17								17	18,4					
12F	0	6	6									16,6	17,2	17,4	17,6	17,8	18,8	
12G	2	7	9	17,2	18							16,6	17	17	17,2	17,4	17,6	18
12H	1	0	1	16,8														
12I	0	5	5									16,6	16,8	17	17,8	18,4		
12J	1	3	4	16,8								16,88	17	17,8				
<b>Subtotal</b>	<b>19</b>	<b>32</b>	<b>51</b>															
<b>Totais</b>	<b>33</b>	<b>64</b>	<b>97</b>															

## Distribuição das classificações por intervalos

Turmas do 10.º ano	Classificações									
	1 a 7		8 a 9		10 a 13		14 a 17		18 a 20	
	%	N.º	%	N.º	%	N.º	%	N.º	%	N.º
<b>A</b>	0	0	6,44	13	33,66	68	53,47	108	6,44	13
<b>B</b>	2,69	5	8,6	16	36,02	67	47,85	89	4,84	9
<b>C</b>	5,29	10	8,99	17	34,39	65	48,15	91	3,17	6
<b>D</b>	1,06	2	5,82	11	33,86	64	48,15	91	11,11	21
<b>E</b>	2,12	4	6,88	13	37,57	71	40,74	77	12,7	24
<b>F</b>	0,95	2	3,81	8	36,19	76	49,52	104	9,52	20
<b>G</b>	2,02	4	6,06	12	35,35	70	53,54	106	3,03	6
<b>H</b>	7,29	14	9,9	19	42,71	82	35,94	69	4,17	8
<b>I</b>	0,6	1	4,82	8	42,17	70	42,17	70	10,24	17

Turmas do 11.º ano	Classificações									
	1 a 7		8 a 9		10 a 13		14 a 17		18 a 20	
	%	N.º	%	N.º	%	N.º	%	N.º	%	N.º
<b>A</b>	1,66	3	7,73	14	38,12	69	44,2	80	8,29	15
<b>B</b>	1,67	3	7,78	14	33,89	61	46,67	84	10	18
<b>C</b>	4,48	9	7,46	15	27,36	55	50,75	102	9,95	20
<b>D</b>	2,05	4	5,13	10	29,74	58	46,67	91	16,41	32
<b>E</b>	0	0	6,57	13	43,94	87	40,4	80	9,09	18
<b>F</b>	3,26	6	9,78	18	24,46	45	45,65	84	16,85	31
<b>G</b>	0,49	1	6,83	14	36,59	75	41,95	86	14,15	29
<b>H</b>	2,49	5	9,45	19	28,36	57	51,74	104	7,96	16
<b>I</b>	9,84	18	10,38	19	40,98	75	38,25	70	0,55	1
<b>J</b>	2,81	5	7,3	13	33,71	60	50	89	6,18	11

Turmas do 12.º ano	Classificações									
	1 a 7		8 a 9		10 a 13		14 a 17		18 a 20	
	%	N.º	%	N.º	%	N.º	%	N.º	%	N.º
<b>A</b>	0	0	0,68	1	24,66	36	40,41	59	34,25	50
<b>B</b>	0	0	0	0	22,22	28	65,08	82	12,7	16
<b>C</b>	0,63	1	8,81	14	25,16	40	57,86	92	7,55	12
<b>D</b>	0	0	7,1	11	32,26	50	51,61	80	9,03	14
<b>E</b>	1,28	2	5,13	8	30,13	47	49,36	77	14,1	22
<b>F</b>	2,93	6	6,83	14	32,68	67	34,63	71	22,93	47
<b>G</b>	0	0	0,79	1	17,32	22	59,84	76	22,05	28
<b>H</b>	0	0	11,68	16	41,61	57	41,61	57	5,11	7
<b>I</b>	1,95	3	4,55	7	35,06	54	38,31	59	20,13	31
<b>J</b>	0	0	8,44	13	23,38	36	42,21	65	25,97	40

Indicadores estatísticos por ano/ turma: média, moda, mínima e máxima

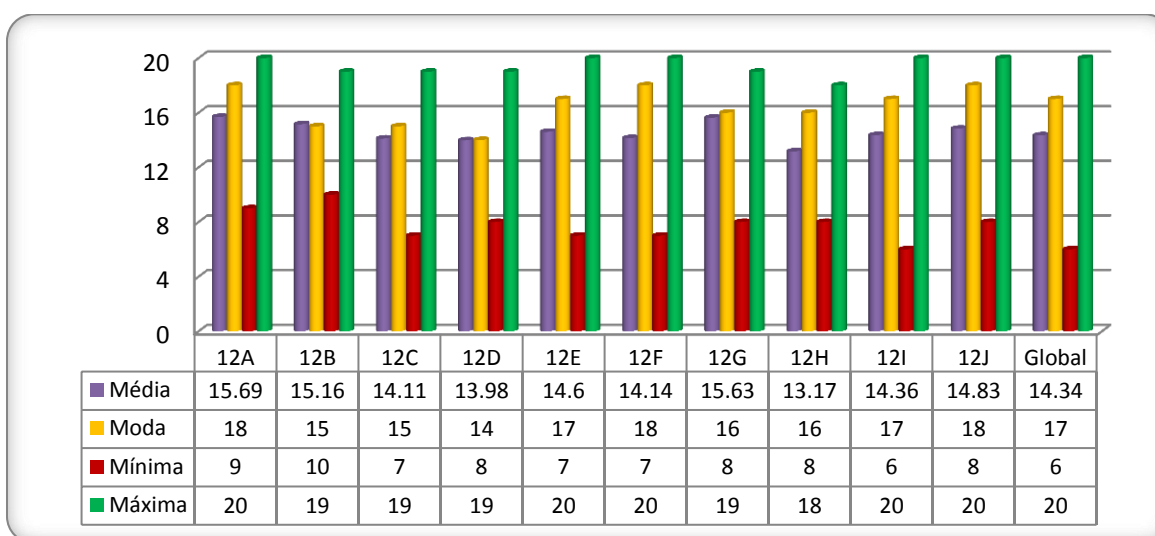
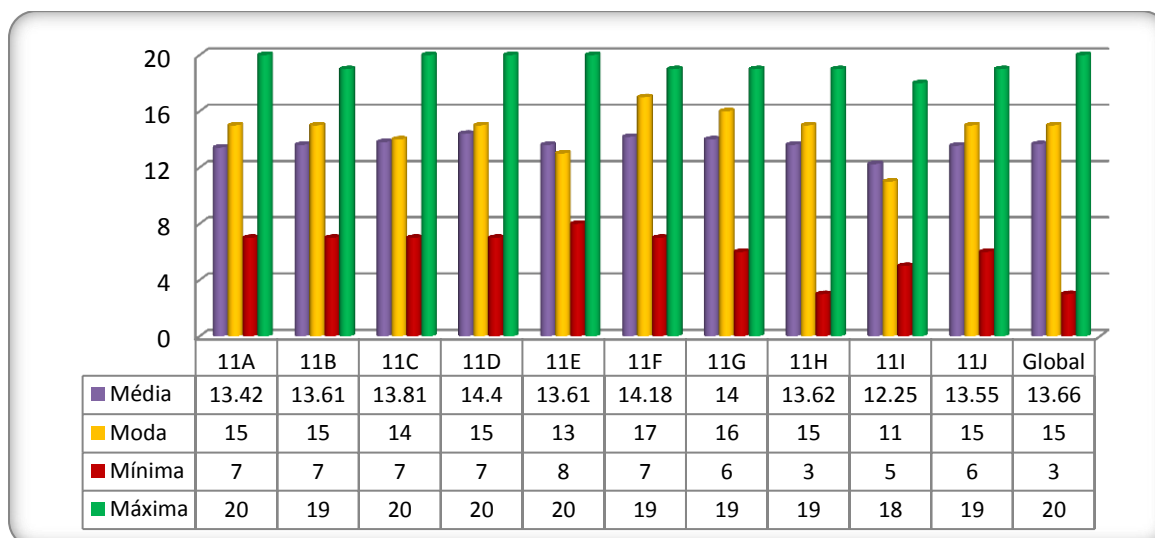
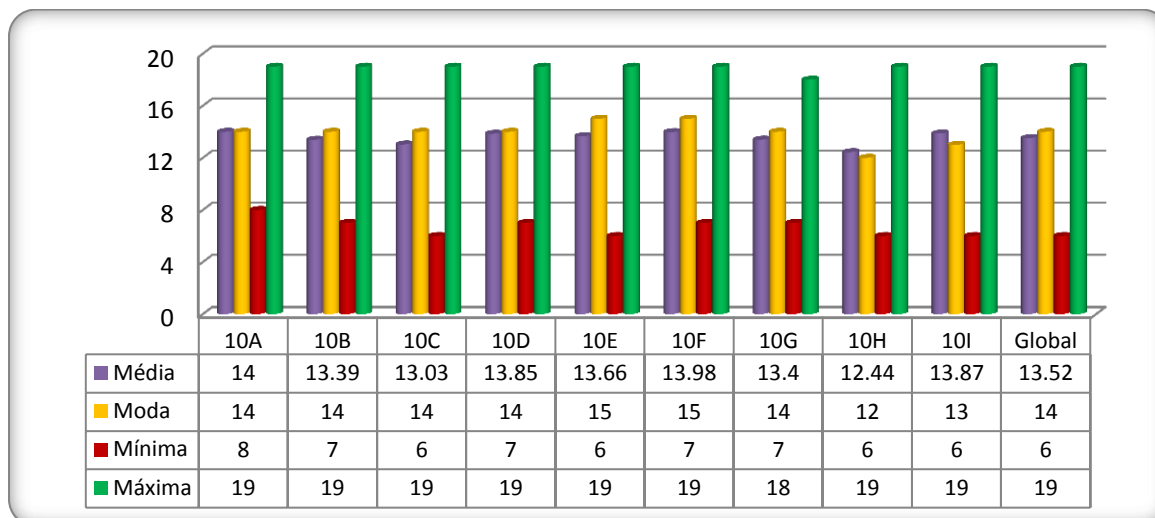

### Distribuição das médias das disciplinas da formação geral (todos os cursos)

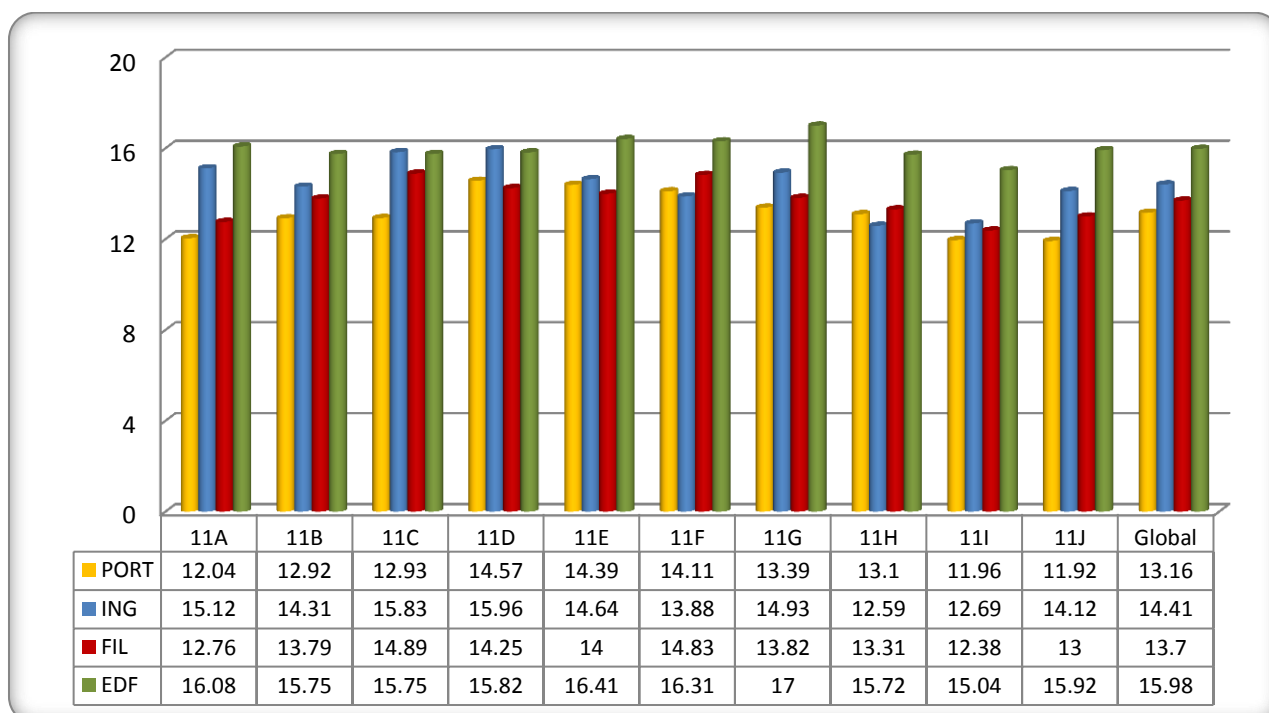
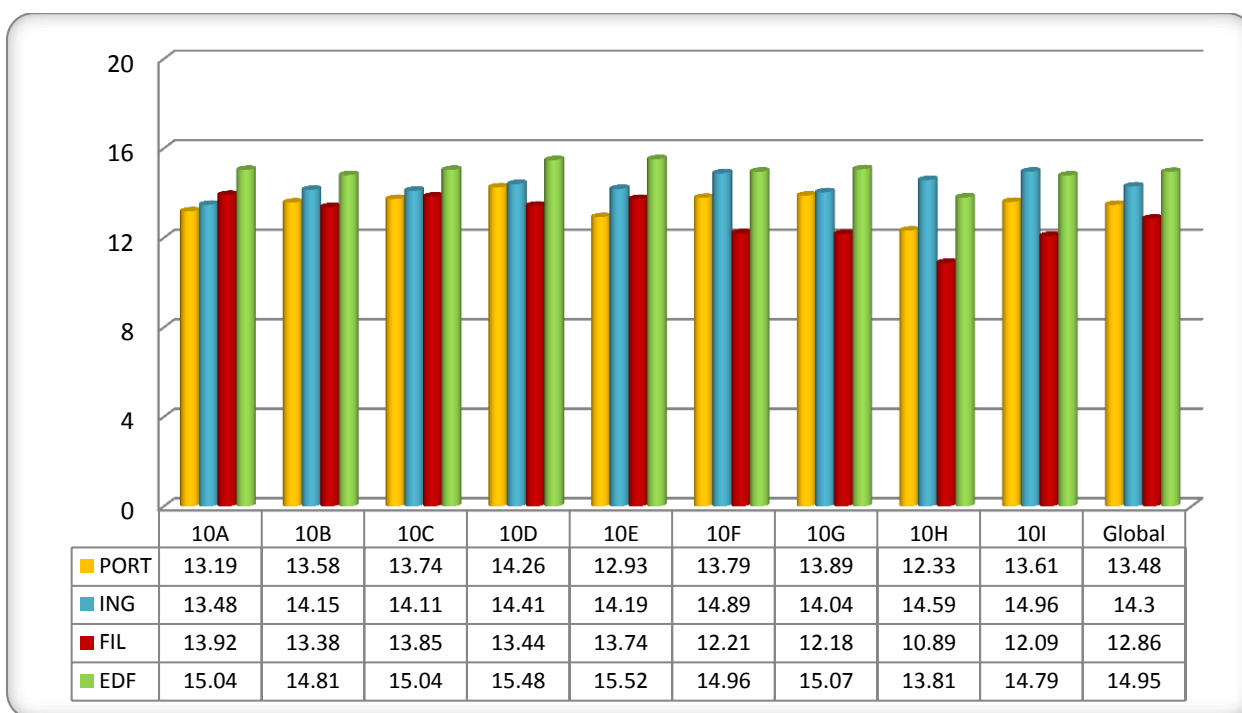

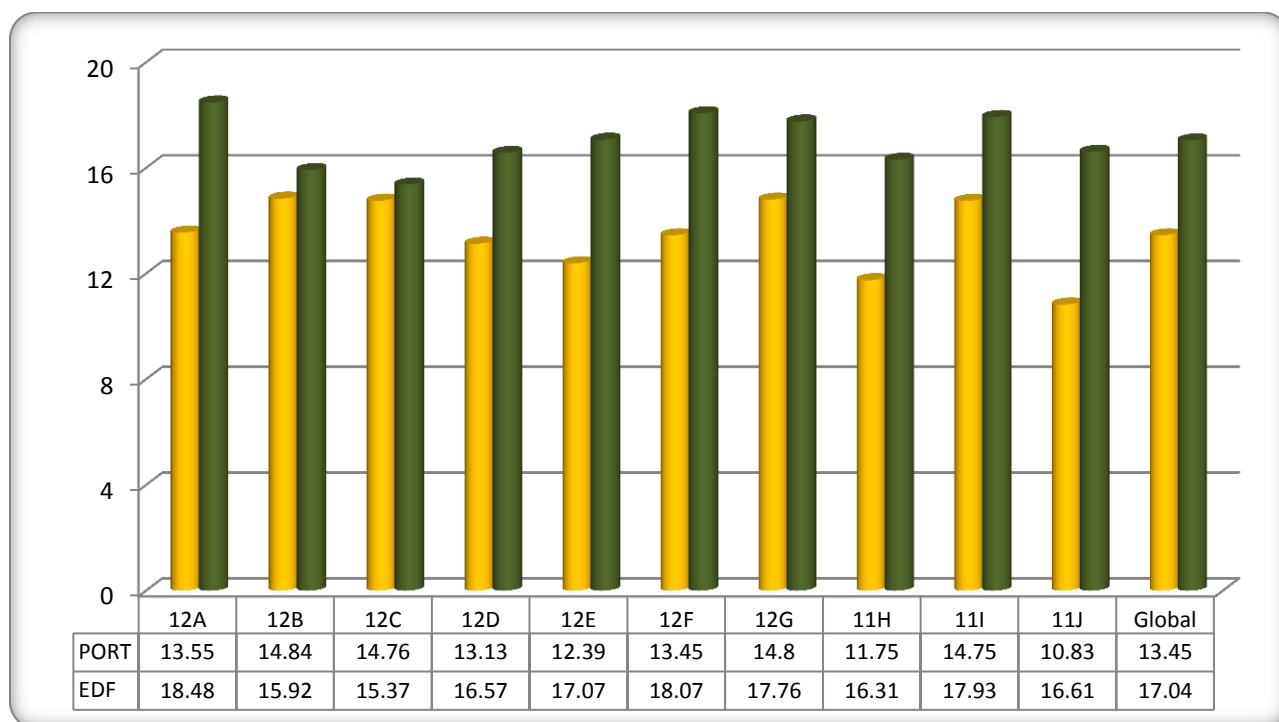

*Distribuição das médias das disciplinas da formação específica (Curso de Ciências e Tecnologias)*

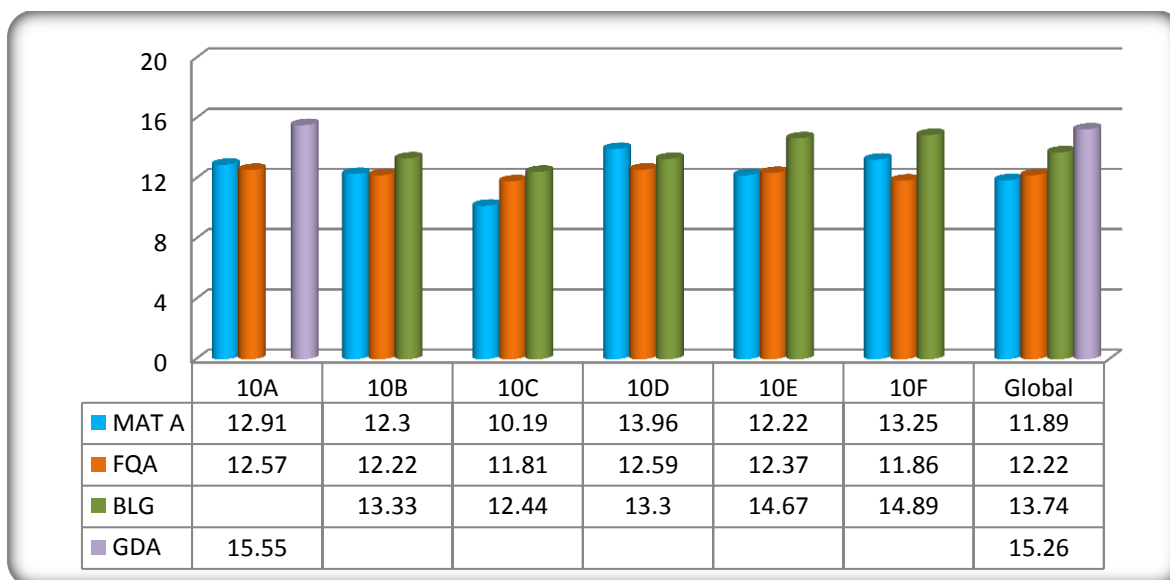



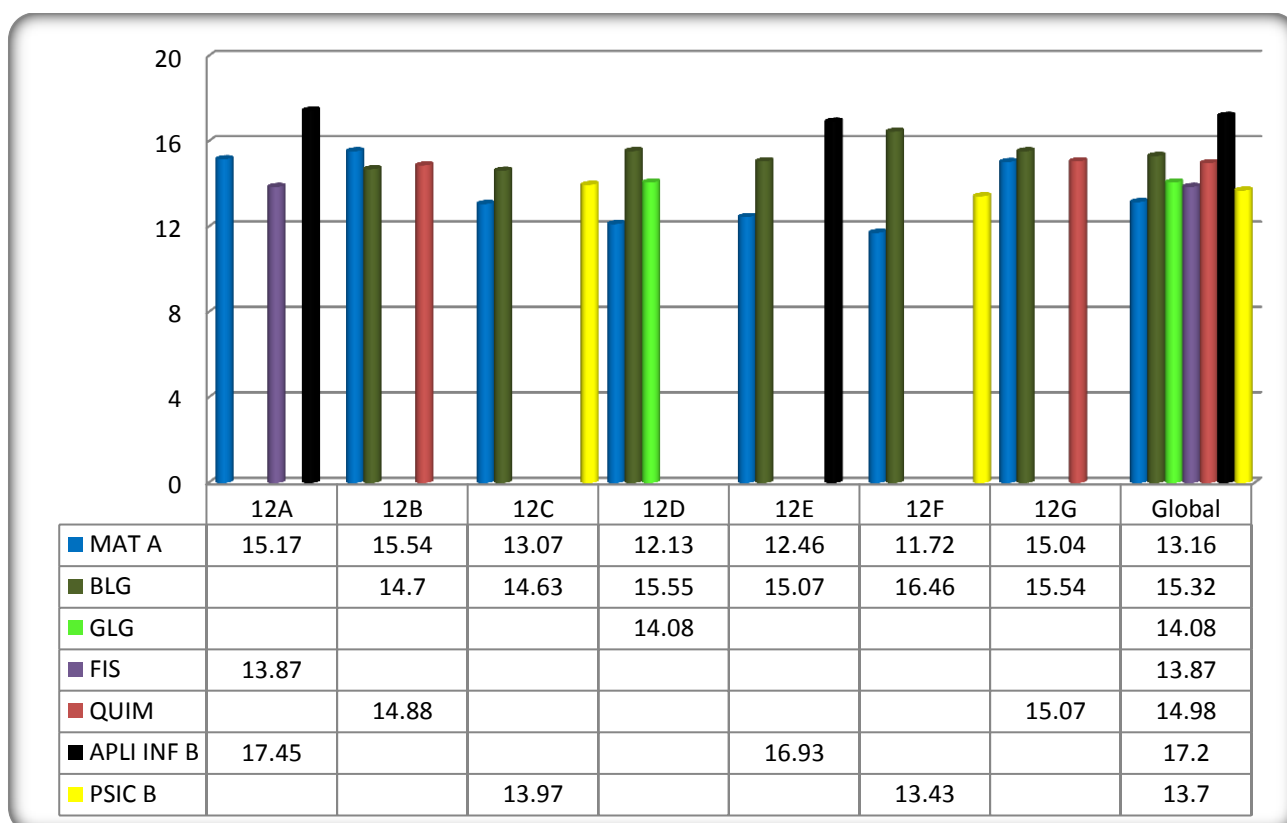
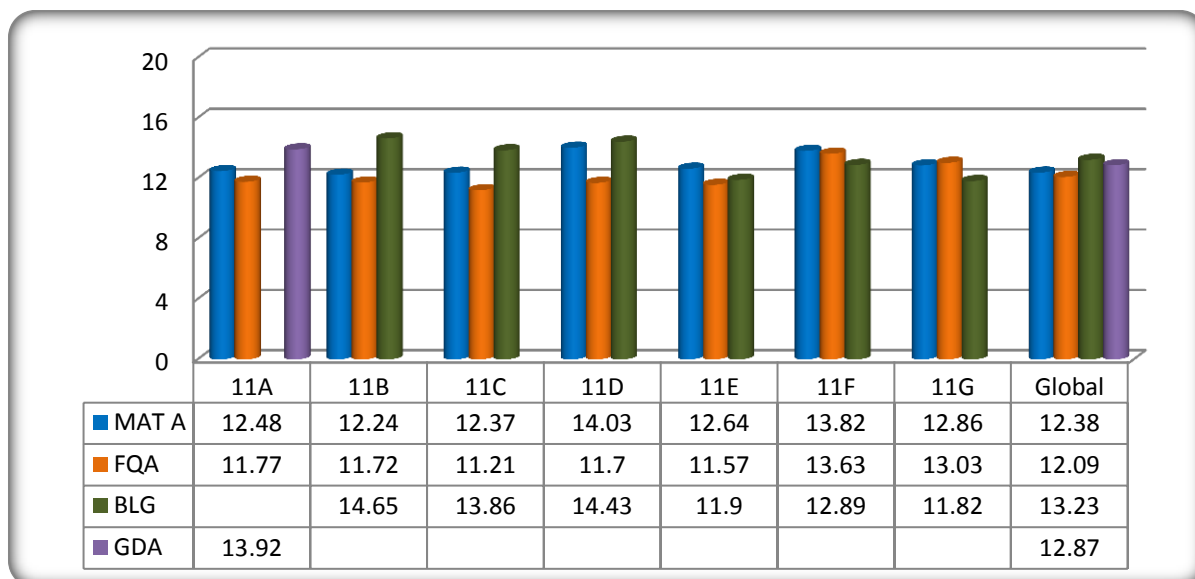

## Distribuição das médias das disciplinas da formação específica (Curso de Ciências Socioeconómicas)

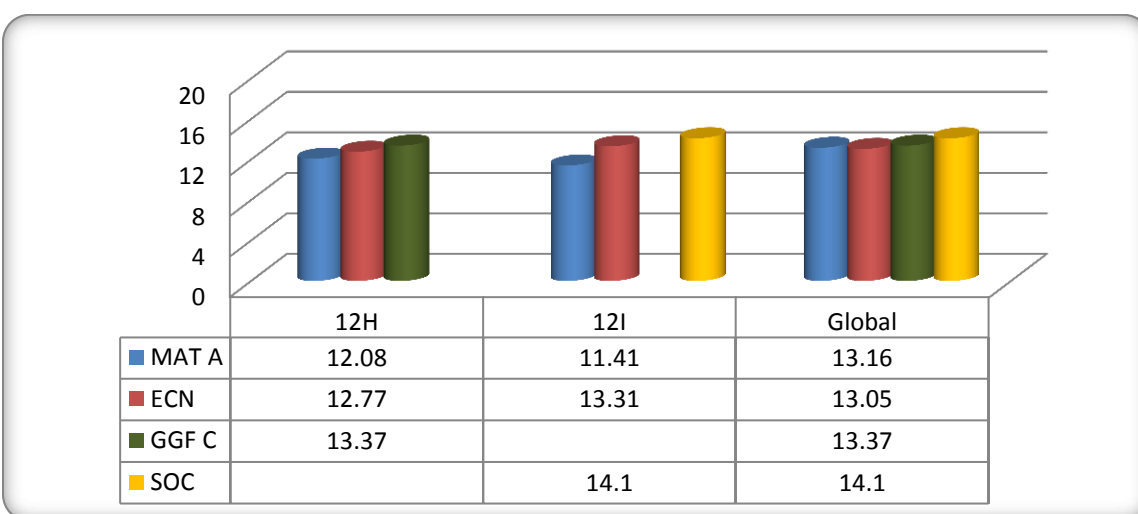
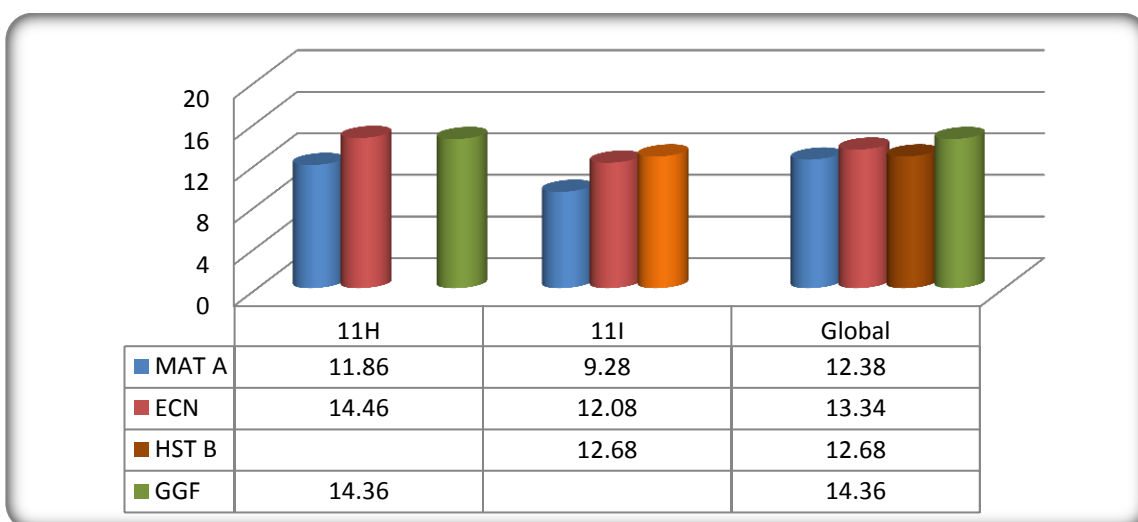
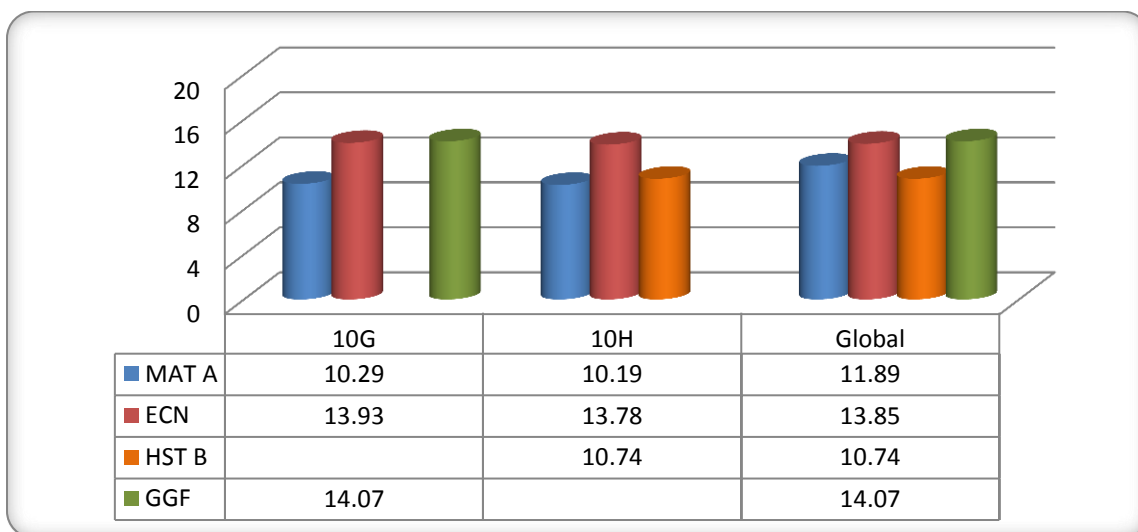

## Distribuição das médias das disciplinas da formação específica (Curso de Artes Visuais)

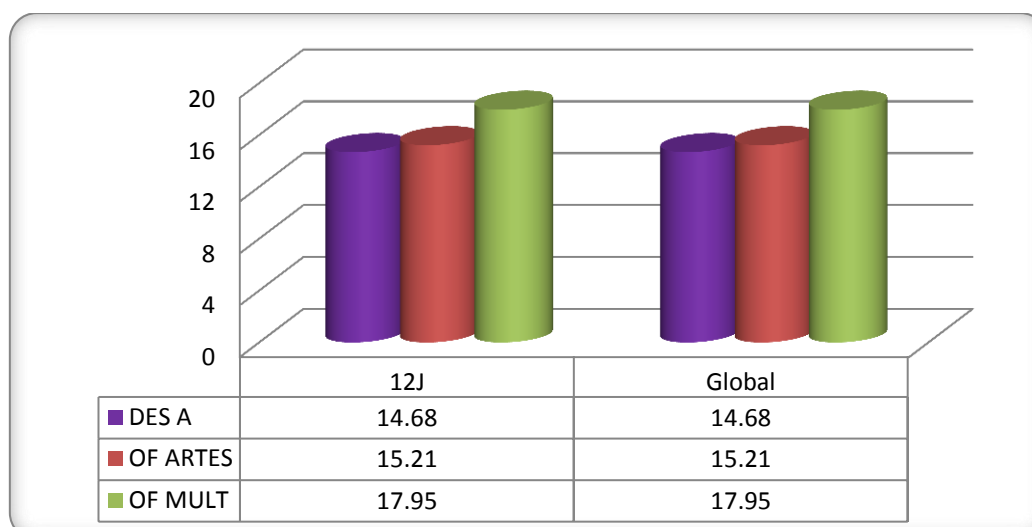
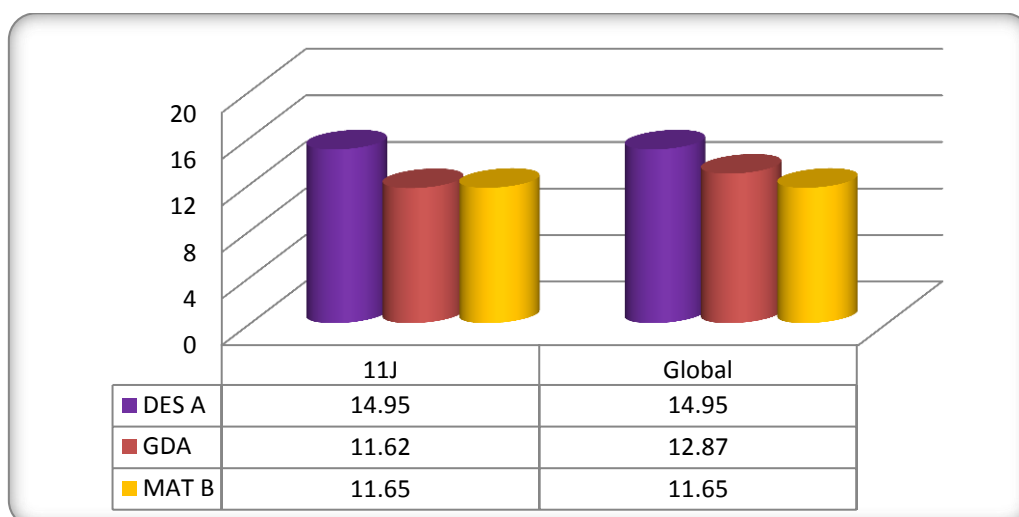
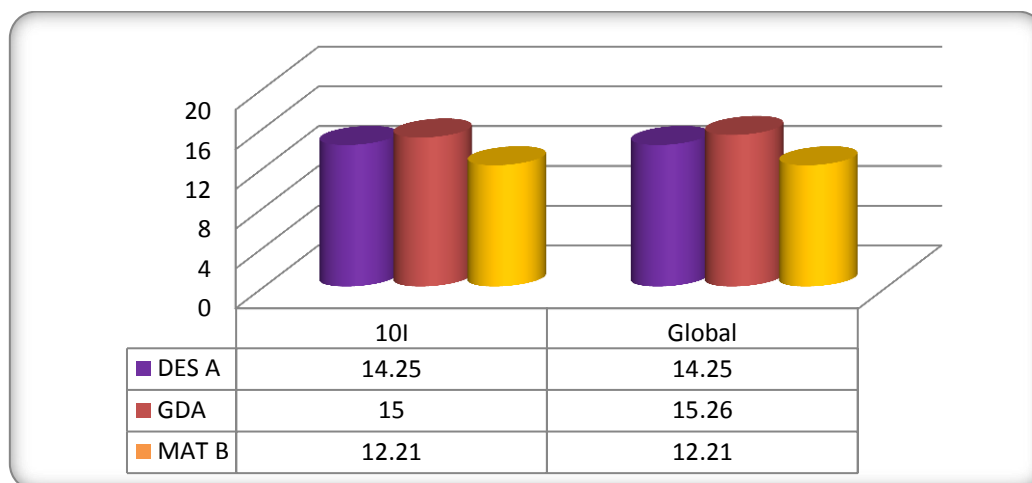

## Percentagem de positivas por ano/ turma e disciplina

Disciplinas	10A	10B	10C	10D	10E	10F	10G	10H	10I
Português	100,00	100,00	100,00	100,00	96,30	100,00	100,00	96,30	100,00
Inglês	92,59	88,89	88,89	100,00	92,59	100,00	92,86	100,00	100,00
Filosofia	92,31	88,46	100,00	89,29	85,19	92,86	92,86	66,67	86,96
Educação Física	100,00	100,00	96,30	100,00	100,00	100,00	100,00	100,00	100,00
Matemática A	82,61	74,07	48,15	89,29	81,48	89,29	57,14	51,85	
Geometria Descritiva A	100,00								95,83
Física e Química A	76,19	74,07	81,48	78,57	81,48	82,14			
Biologia e Geologia		96,30	85,19	89,29	100,00	100,00			
Economia A							100,00	100,00	
Geografia A							100,00		
História B								62,96	
Desenho A									100,00
Matemática B									79,17

Disciplinas	11A	11B	11C	11D	11E	11F	11G	11H	11I	11J
Português	92,00	92,00	89,66	96,43	100,00	92,59	100,00	92,86	88,46	91,67
Inglês	96,00	96,15	100,00	100,00	100,00	75,00	96,67	71,43	84,62	100,00
Filosofia	92,00	95,83	96,43	96,43	100,00	91,67	92,86	85,71	80,77	92,00
Educação Física	100,00	100,00	100,00	100,00	100,00	100,00	100,00	100,00	100,00	100,00
Matemática A	83,30	79,31	70,00	82,76	82,76	75,00	82,76	78,57	44,83	
Geometria Descritiva A	92,00									59,09
Física e Química A	76,92	72,00	68,97	77,78	80,00	92,59	86,21			
Biologia e Geologia		100,00	92,86	96,43	93,33	82,14	83,33			
Economia A								100,00	80,00	
Geografia A								96,30	84,00	
História B										
Desenho A										100,00
Matemática B										70,83

Disciplinas	12A	12B	12C	12D	12E	12F	12G	12H	12I	12J
Português	100,00	100,00	100,00	95,65	89,29	100,00	100,00	78,57	100,00	60,87
Educação Física	100,00	100,00	100,00	100,00	100,00	100,00	100,00	100,00	100,00	100,00
Matemática A	100,00	100,00	78,57	75,00	85,71	68,97	100,00	80,77	72,41	
Física	96,67									
Aplicações Informáticas B	100,00				100,00					
Biologia		100,00	100,00	100,00	100,00	100,00	100,00			
Química		100,00					96,30			
Psicologia B			86,67			93,33				
Geologia				100,00						
Economia C								92,31	93,10	
Geografia C								92,59		
Sociologia									100,00	
Desenho A										100,00
Oficina de Artes										94,74
Oficina Multimédia B										100,00

## Insucesso por disciplina – 10.º ano (todos os cursos)

DISCIPLINAS	10A	10B	10C	10D	10E	10F	10G	10H	10I	Global
Biologia		1	4	3						8
Desenho A										0
Economia A										0
Educação Física			1							1
Filosofia	2	3		3	4	2	2	9	3	28
Física e Química A	5	7	5	5	5	5				32
Geometria Descritiva A									1	1
Geografia A										0
História B								10		10
Inglês	2	3	3		2		2			12
Matemática A	4	7	14	2	5	3	12	13		60
Matemática B									5	5
Português					1			1		2
<b>TOTAIS NEGATIVAS</b>	<b>13</b>	<b>21</b>	<b>27</b>	<b>13</b>	<b>17</b>	<b>10</b>	<b>16</b>	<b>33</b>	<b>9</b>	<b>159</b>

Número total de classificações negativas por disciplina

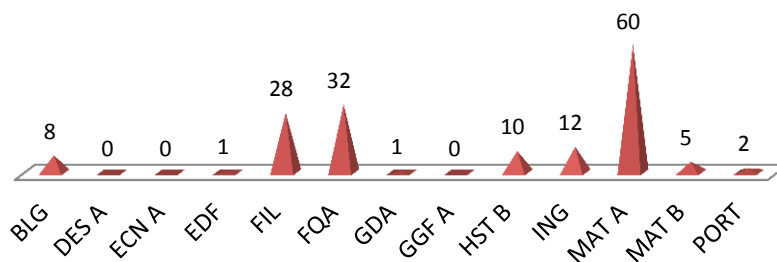

## Insucesso por disciplina – 11.º ano (todos os cursos)

DISCIPLINAS	11A	11B	11C	11D	11E	11F	11G	11H	11I	11J	Global
Biologia			2	1	2	5	5				15
Desenho A											0
Economia A									5		5
Educação Física											0
Filosofia	2	1	1	1		2	2	4	5	2	20
Física e Química A	6	7	9	6	6	2	2				38
Geometria Descritiva A	2									8	2
Geografia A								2			2
História B									4		4
Inglês	1	1				6	1	8	4		21
Matemática A	4	6	9	5	5	7	5	7	16		64
Matemática B										6	0
Português	2	2	3	1		2		3	3	2	18
<b>TOTAIS NEGATIVAS</b>	<b>17</b>	<b>17</b>	<b>24</b>	<b>14</b>	<b>13</b>	<b>24</b>	<b>15</b>	<b>24</b>	<b>37</b>	<b>18</b>	<b>189</b>

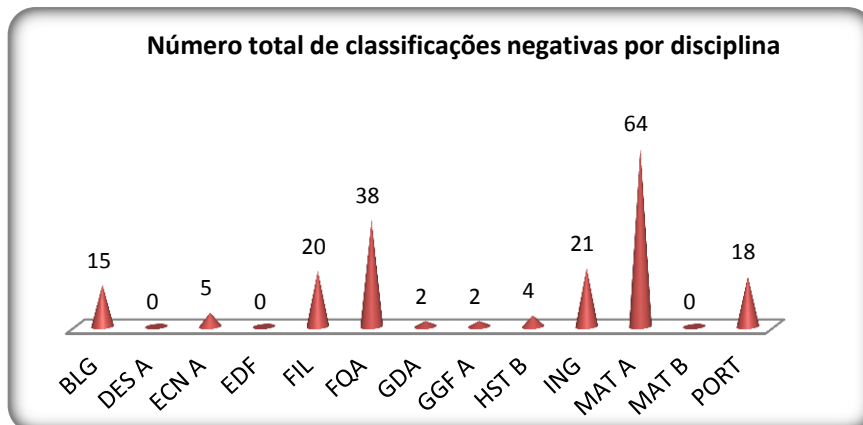

*Insucesso por disciplina – 12.º ano (todos os cursos)*

DISCIPLINAS	12A	12B	12C	12D	12E	12F	12G	12H	12I	12J	Global
Aplicações Informáticas B											0
Biologia											0
Desenho A											0
Economia C											0
Educação Física											0
Física	1										1
Geografia C											0
Geologia											0
Matemática A			6	6	4	9		5	8		38
Oficina de Artes										1	1
Oficina Multimédia B											0
Português				1	3			6		9	19
Psicologia B			4			2					6
Química							1				1
Sociologia											0
<b>TOTAIS NEGATIVAS</b>	<b>1</b>	<b>0</b>	<b>10</b>	<b>7</b>	<b>7</b>	<b>11</b>	<b>1</b>	<b>11</b>	<b>8</b>	<b>10</b>	<b>66</b>

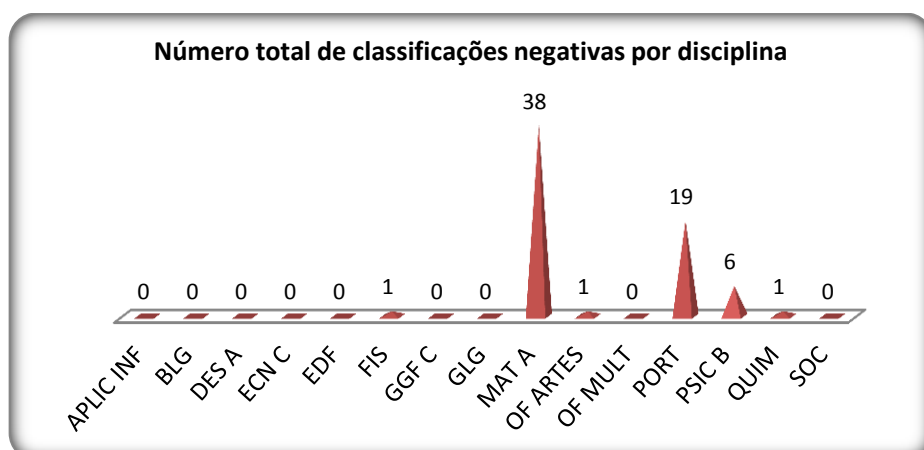

*Distribuição das classificações inferiores a dez valores por ano de escolaridade*

**10.º ano**

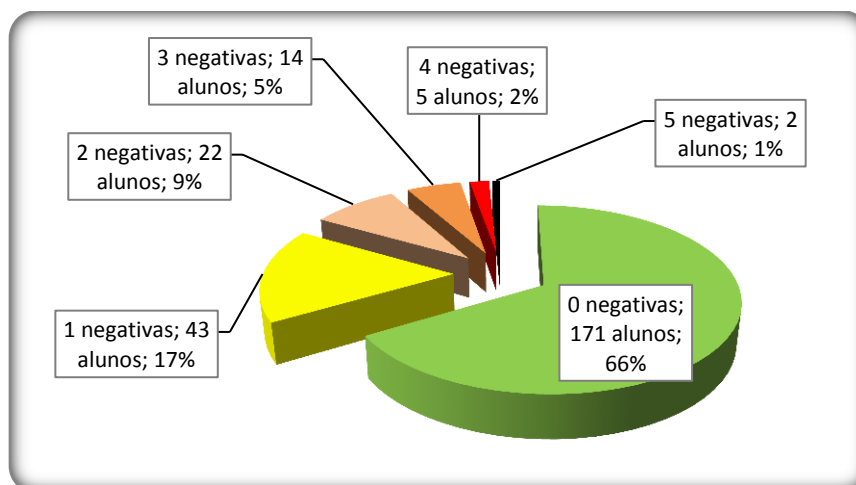

**11.º ano**

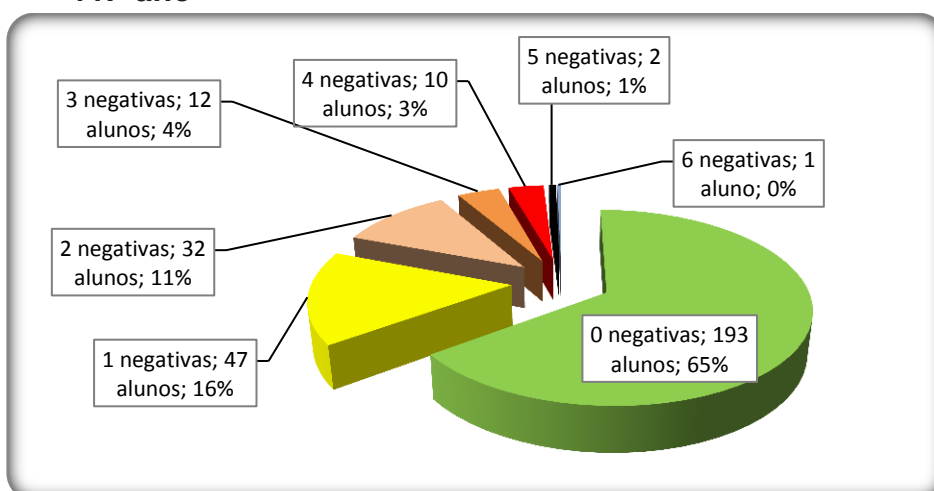

**12.º ano**

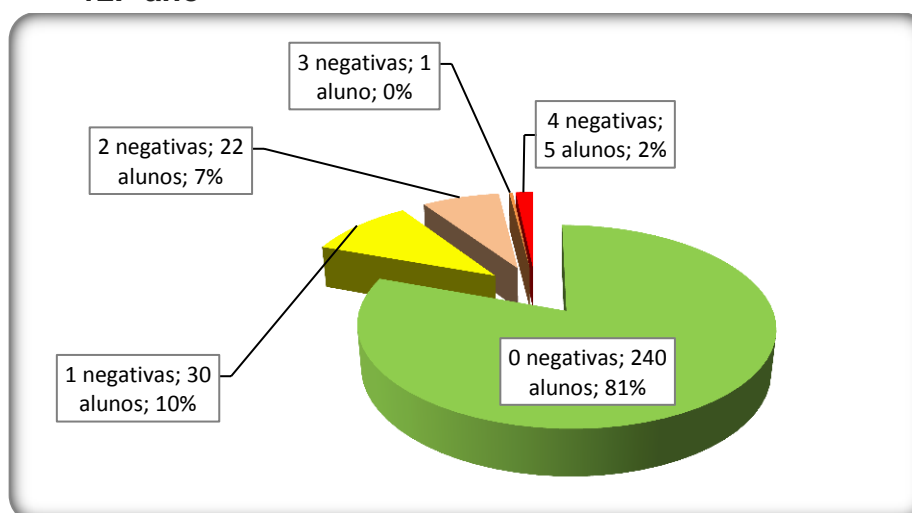

## Distribuição das classificações inferiores a dez valores por ano/ turma

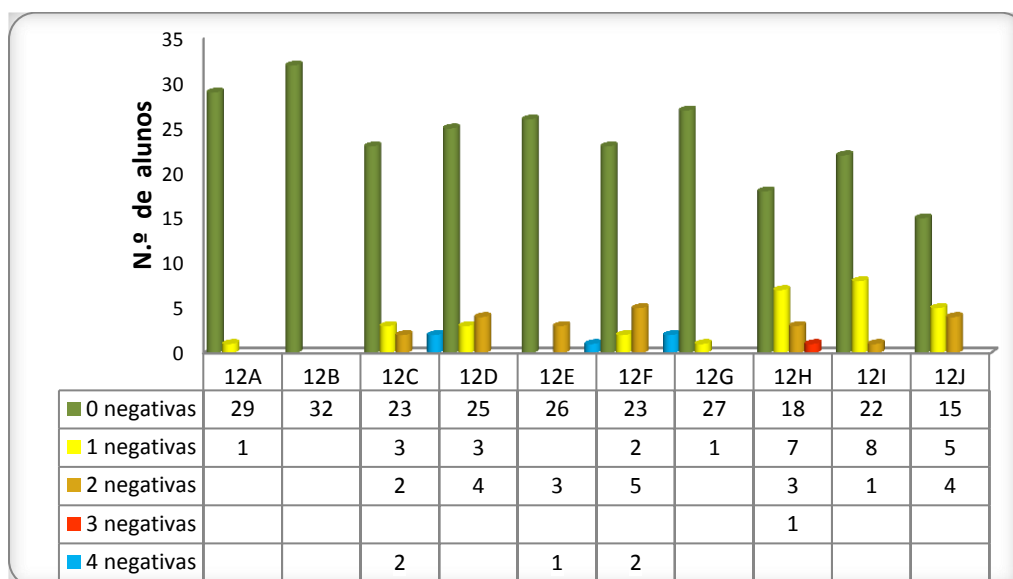
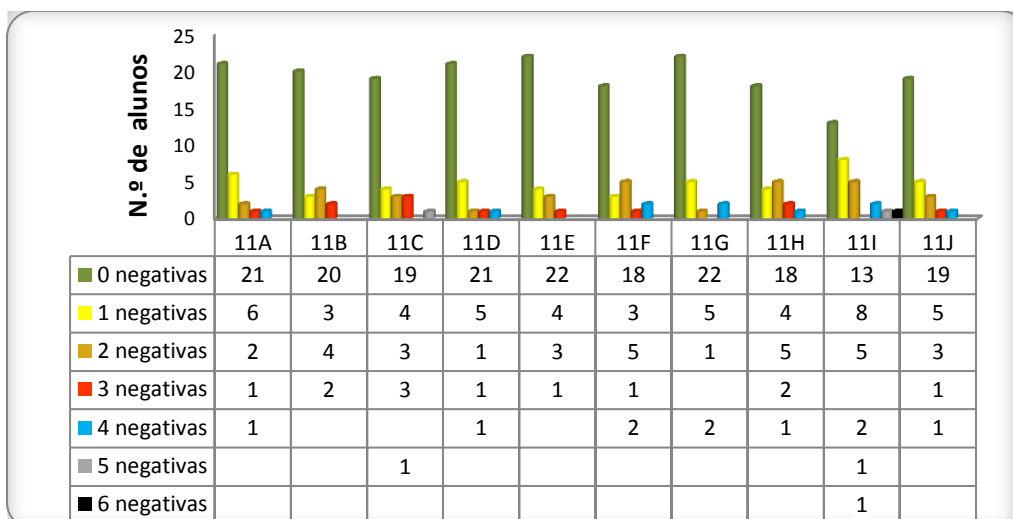
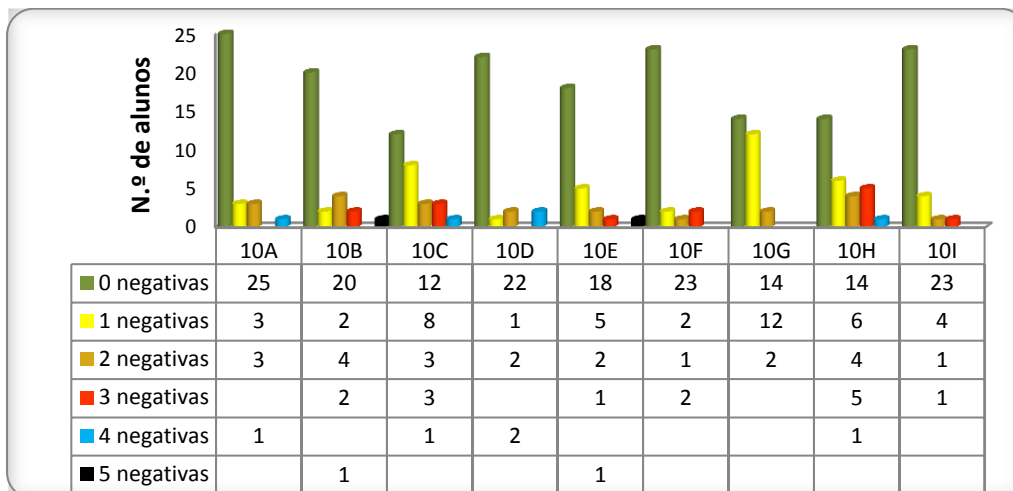



## Total de avaliações "D" por ano/ turma

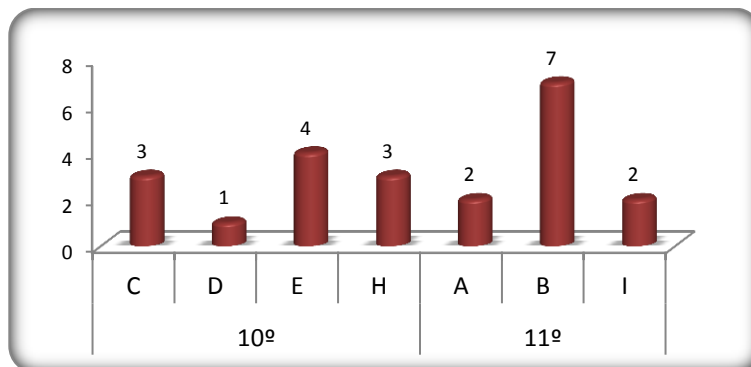

Aluno avaliado com "D" pelo conselho de turma - "Não se empenhou (tendo obtido classificação inferior a 10 valores) e perturbou o normal funcionamento das aulas"

## Total de avaliações "D" por disciplina

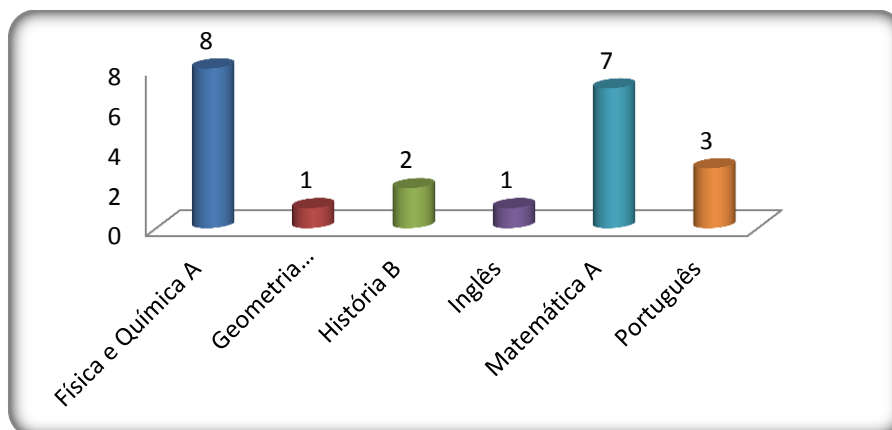

## Total de avaliações "D" por ano/ turma e disciplina

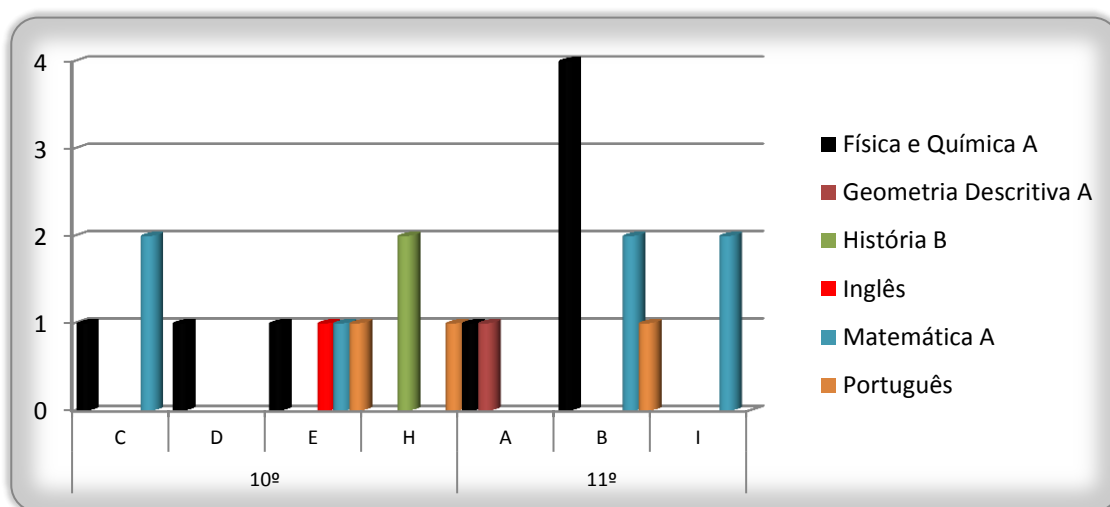

## Alunos com avaliação "D" a uma, duas ou três disciplinas por ano/ turma

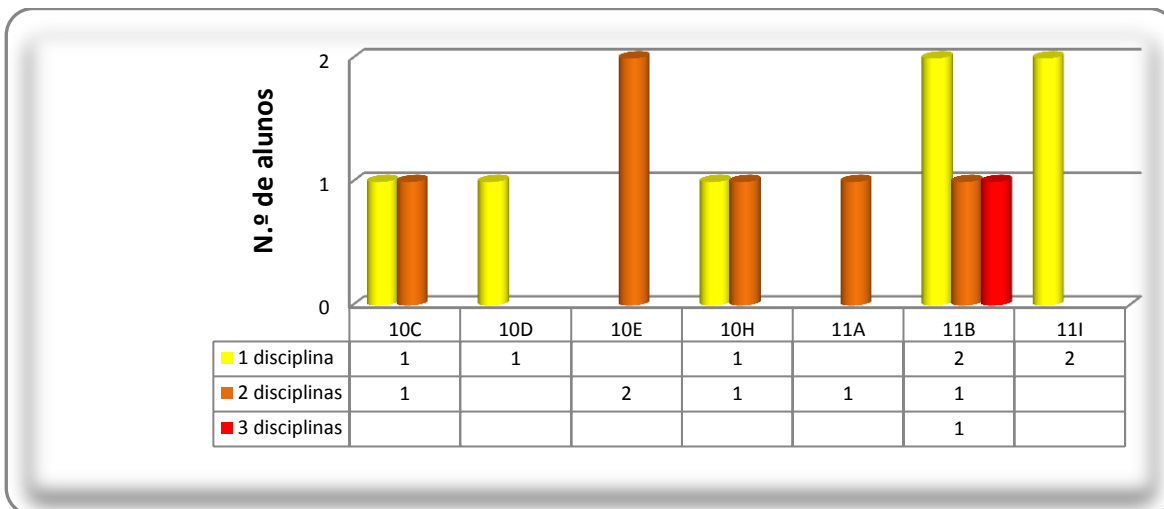

## Total de alunos avaliados com "D"

<b>Total de alunos: 14</b>	<b>Total de avaliações "D": 22</b>
----------------------------	------------------------------------

Será aplicada, a estes alunos, uma repreensão registada e a medida corretiva de limpeza das instalações escolares, com a duração de 50 minutos, nas datas abaixo indicadas. Os encarregados de educação serão convocados pelos respetivos diretores de turma para tomarem conhecimento do procedimento disciplinar.

## Avaliação da assiduidade

