



Resultados da Avaliação Interna Cursos Científico-humanísticos

2.º Período

Índice

Introdução	4
População escolar da ESDS:	5
<i>Distribuição de alunos por ano de escolaridade/ turma/ sexo</i>	5
<i>Distribuição de alunos por ano de escolaridade e curso</i>	5
Classificações Globais dos anos letivos 2011 a 2022 (2.º Período):	6
10.º ano	6
11.º ano	7
12.º ano	7
Taxas de sucesso por disciplina dos anos letivos 2011 a 2022 (2.º Período):	8
10.º ano	8
11.º ano	8
12.º ano	9
Resultados por disciplina e turma – 2021/22	9
<i>Aplicações Informáticas B</i>	9
<i>Biologia</i>	10
<i>Biologia e Geologia</i>	10
<i>Desenho</i>	10
<i>Economia A</i>	11
<i>Economia C</i>	11
<i>Educação Física</i>	12
<i>Educação Moral Religiosa</i>	13
<i>Filosofia</i>	14
<i>Física</i>	14
<i>Física e Química A</i>	15
<i>Geografia A</i>	15
<i>Geometria Descritiva A</i>	16
<i>História da Cultura e das Artes</i>	16

<i>Inglês (formação geral)</i>	17
<i>Inglês (formação específica)</i>	17
<i>Matemática A</i>	18
<i>Oficina de Artes</i>	19
<i>Oficina Multimédia B</i>	19
<i>Português</i>	20
<i>Psicologia B</i>	21
<i>Química</i>	21
Taxas de sucesso e médias por disciplina:	22
10.º ano	22
11.º ano	22
12.º ano	23
Insucesso e Qualidade do sucesso por disciplina:	24
10.º ano	24
11.º ano	24
12.º ano	25
Indicadores estatísticos por turma:	25
<i>Média, moda, desvio padrão, mínima e máxima (expressa em valores)</i>	25
10.º ano	25
11.º ano	26
12.º ano	26
Médias por turma e avaliação do comportamento:	26
10.º ano	26
11.º ano	26
12.º ano	27
Distribuição das negativas por turma:	27
10.º ano	27
11.º ano	28
12.º ano	28
Alunos com média ≥ 16.5 valores (apenas alunos a frequentar todas as disciplinas):	29

10.º ano	29
11.º ano	30
12.º ano	30
Conclusão	31

Introdução

Os resultados escolares representam o produto mais objetivo do trabalho desenvolvido por professores e alunos, constituindo o final de um período escolar um importante momento de recolha de informação sobre os processos de ensino e de aprendizagem, e em particular desta última.

Este trabalho, elaborado à semelhança dos anos letivos anteriores, incidiu sobre os resultados escolares do 2.º período, das 30 turmas dos cursos científico-humanísticos, 10.º, 11.º e 12.º ano. Foi também feito um levantamento dos resultados globais de cada ano de escolaridade, 2.º período, respeitantes aos dez anos letivos anteriores (2011 - 2022), bem como das taxas de sucesso de cada disciplina respeitantes ao mesmo período.

Para a média da turma não foi considerada a disciplina de educação moral religiosa bem como as disciplinas frequentadas pelos alunos do ensino articulado de música e de dança, dado o número reduzido de alunos que as frequenta.

A média das disciplinas inclui as classificações obtidas pelos alunos com currículo específico individual quando estes frequentam com a turma um ou mais tempos semanais das disciplinas do plano curricular dos cursos científico-humanísticos.

O maior volume de dados foi recolhido do programa de gestão de alunos, *Inovar alunos*, e das atas dos conselhos de turma de avaliação foram extraídas informações relativas ao comportamento das turmas em questão.

O principal objetivo deste trabalho é apresentar e disponibilizar os dados à comunidade escolar para que nas várias estruturas competentes haja lugar a uma análise e reflexão sobre os resultados obtidos e as práticas pedagógicas desenvolvidas, na procura incessante de melhores resultados.

A Direção

Leiria, 12 abril de 2022

População escolar da ESDS:

Distribuição de alunos por ano de escolaridade/ turma/ sexo

Turmas - 10.º ano	A	B	C	D	E	F	G	H	I	J	Global Ano
Masculino	26	22	12	12	13	14	12	18	17	10	156
Feminino	2	6	17	17	15	14	15	10	10	19	125
Total de alunos	28	28	29	29	28	28	27	28	27	29	281

Turmas - 11.º ano	A	B	C	D	E	F	G	H	I	J	Global Ano
Masculino	19	21	9	12	15	16	15	11	13	11	142
Feminino	7	7	19	16	10	11	11	14	15	16	126
Total de alunos	26	28	28	28	25	27	26	25	28	27	268

Turmas - 12.º ano	A	B	C	D	E	F	G	H	I	J	Global Ano
Masculino	21	19	6	13	12	19	6	16	18	11	141
Feminino	7	9	22	15	9	9	17	12	11	18	129
Total de alunos	28	28	28	28	21	28	23	28	29	29	270

Distribuição de alunos por ano de escolaridade e curso

Cursos	N.º Turmas (total)	10.º ano		11.º ano		12.º ano		Total de alunos
		N.º Turmas	N.º alunos	N.º Turmas	N.º alunos	N.º Turmas	N.º alunos	
Ciências e Tecnologias	21	7	197	7	188	7	184	569
Ciências Socioeconómicas	6	2	55	2	53	2	57	165
Artes Visuais	3	1	29	1	27	1	29	85
Total	30	10	281	10	268	10	270	819

Distribuição dos alunos por ano

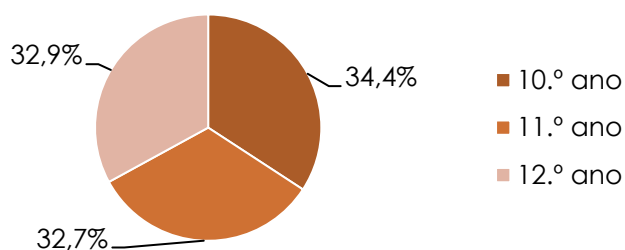

Distribuição dos alunos por curso

■ Ciências e Tecnologias ■ Ciências Socioeconómicas
■ Artes Visuais

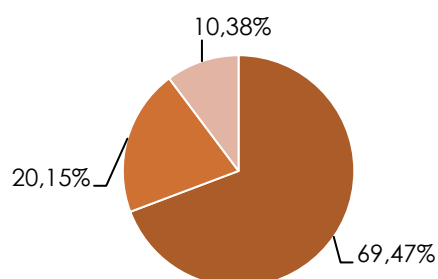

Classificações Globais dos anos letivos 2011 a 2022 (2.º Período):

10.º ano

Ano Letivo	1 a 7	8 a 9	10 a 13	14 a 17	18 a 20	% Negativas	% Positivas
2011-12	2,87	7,53	37,76	44,16	7,67	10,4	89,60
2012-13	1,03	4,57	34,7	49,38	10,32	5,60	94,40
2013-14	1,93	7,06	36,35	47,2	7,47	8,98	91,02
2014-15	2,14	7,13	36,47	44,32	8,46	9,27	90,73
2015-16	6,94	11,56	33,33	38,49	6,56	18,55	81,45
2016-17	2,72	7,16	35,39	43,96	10,77	9,88	90,12
2017-18	4,51	6,54	32,80	45,99	10,16	11,05	88,95
2018-19	2,59	5,43	31,78	49,80	10,41	8,02	91,98
2019-20	1,54	5,70	32,34	44,77	15,65	7,23	92,77
2020-21	2,16	4,13	29,63	49,88	14,20	6,29	93,71
2021-22	3,47	5,61	30,77	48,21	11,94	9,08	90,92

11.º ano

Ano Letivo	1 a 7	8 a 9	10 a 13	14 a 17	18 a 20	% Negativas	% Positivas
2011-12	2,37	7,68	35,37	45,54	9,04	10,06	89,94
2012-13	2,24	7,55	39,94	41,03	9,24	9,79	90,21
2013-14	2,47	6,85	36,48	44,62	9,58	9,33	90,67
2014-15	2,78	9,6	36,59	41,67	7,43	12,44	87,56
2015-16	0,50	4,38	32,69	47,37	12,24	4,99	95,01
2016-17	1,08	4,31	32,35	50,04	12,22	5,39	94,61
2017-18	1,98	5,38	29,20	46,58	16,86	7,36	92,64
2018-19	1,05	3,32	29,01	51,00	15,61	4,37	95,63
2019-20	1,16	3,12	26,94	51,24	17,54	4,28	95,72
2020-21	0,46	3,35	24,92	49,02	22,24	3,82	96,18
2021-22	1,37	3,55	26,76	48,88	19,44	4,92	95,08

12.º ano

Ano Letivo	1 a 7	8 a 9	10 a 13	14 a 17	18 a 20	% Negativas	% Positivas
2011-12	1,02	5,63	29,67	50,81	12,87	6,65	93,35
2012-13	0,83	3,55	28,41	53,67	13,54	4,38	95,62
2013-14	0,67	4,01	27,32	47,14	20,86	4,68	95,32
2014-15	1,41	3,63	27,04	50,74	17,11	5,04	94,96
2015-16	0,94	2,83	22,43	50,43	15,58	3,85	96,15
2016-17	0,71	2,36	24,51	49,65	22,78	3,06	96,94
2017-18	0,28	4,01	22,67	48,13	24,91	4,29	95,71
2018-19	0,72	2,31	19,47	50,44	27,06	3,03	96,97
2019-20	0,15	1,45	17,13	52,45	28,82	1,61	98,39
2020-21	0,54	2,07	14,81	46,97	35,61	2,61	97,39
2021-22	0,90	2,17	15,55	39,76	41,63	3,06	96,94

Taxas de sucesso por disciplina dos anos letivos 2011 a 2022 (2.º Período):

10.º ano

Disciplina	2011/12	2012/13	2013/14	2014/15	2015/16	2016/17	2017/18	2018/19	2019/20	2020/21	2021/22
BLG	98,44	99,42	94,03	97,53	79,74	88,96	87,50	95,73	89,29	94,89	94,03
Desenho A	87,50	96,15	100,00	93,10	100	100,00	96,43	96,30	95,24	100,00	92,86
Economia A	100,00	94,55	100,00	94,64	95,62	91,07	98,21	96,43	91,07	100,00	90,57
Educação Física	100,00	100,00	100,00	99,63	100,00	100,00	100,00	100,00	100,00	100,00	100,00
EMR	100,00	100,00	100,00	100,00	100,00	100,00	100,00	100,00	100,00	100,00	100,00
Filosofia	92,67	94,22	95,36	93,43	76,77	90,22	92,67	87,91	87,36	93,09	87,18
FQA	89,20	93,91	80,65	84,29	64,97	84,90	76,06	81,96	86,84	89,47	83,60
Geografia A	95,65	100,00	100,00	100,00	100,00	100,00	96,43	100,00	98,21	100,00	100,00
GDA	73,81	90,20	97,83	68,42	65,38	69,81	63,64	69,09	90,14	84,72	77,50
HCA	N/E	N/E	N/E	N/E	N/E	N/E	N/E	N/E	N/E	78,95	100,00
Inglês	90,33	97,11	95,40	93,48	92,94	91,08	95,24	95,60	93,68	98,53	94,44
Matemática A	76,98	87,30	79,34	82,26	79,48	83,06	78,37	88,26	91,06	81,30	81,15
Português	100,00	98,91	98,74	96,70	90,31	94,53	88,73	96,43	96,74	93,86	94,22

11.º ano

Disciplina	2011/12	2012/13	2013/14	2014/15	2015/16	2016/17	2017/18	2018/19	2019/20	2020/21	2021/22
BLG	96,93	96,69	94,64	91,41	98,66	95,69	96,50	95,77	97,53	90,30	97,66
Desenho A	100,00	100,00	100,00	95,83	100,00	100,00	100,00	100,00	95,65	95,45	100,00
Economia A	90,70	100,00	94,44	96,30	98,04	97,67	96,36	96,15	96,43	96,30	88,00
Educação Física	100,00	99,64	100,00	100,00	100,00	100,00	100,00	100,00	100,00	100,00	100,00
EMR	100,00	100,00	100,00	100,00	N/E	100,00	100,00	100,00	N/E	100,00	100,00
Filosofia	91,87	90,81	94,68	85,96	95,63	95,34	93,90	92,68	94,03	92,02	96,47
FQA	77,96	75,89	84,16	78,44	89,53	87,42	89,94	91,01	92,75	92,47	92,13
Geografia A	95,12	100,00	96,55	96,43	96,43	100,00	100,00	100,00	100,00	100,00	98,00
GDA	83,87	94,44	80,43	71,74	84,09	87,50	92,68	95,00	75,56	94,03	85,94
HCA	N/E	N/E	N/E	N/E	N/E	N/E	N/E	N/E	N/E	N/E	100,00
Inglês	98,33	96,03	96,28	93,48	98,78	99,49	96,01	98,79	98,13	99,24	97,24
Matemática A	76,58	86,15	81,85	85,92	94,32	83,98	82,98	89,19	90,98	96,27	82,88
Português	97,64	96,81	93,70	96,49	98,80	98,47	97,50	98,82	99,25	98,13	98,85

12.º ano

Disciplina	2011/12	2012/13	2013/14	2014/15	2015/16	2016/17	2017/18	2018/19	2019/20	2020/21	2021/22
Aplicações Inf. B	100,00	100,00	100,00	100,00	100,00	100,00	100,00	100,00	100,00	100,00	100,00
Biologia	100,00	100,00	100,00	100,00	100,00	100,00	100,00	100,00	100,00	98,39	98,86
Desenho A	92,31	100,00	100,00	100,00	100,00	100,00	100,00	100,00	100,00	100,00	100,00
Economia C	N/E	100,00	100,00	100,00	100,00	100,00	100,00	98,25	98,08	100,00	100,00
Educação Física	100,00	100,00	99,62	100,00	100,00	100,00	100,00	99,60	100,00	100,00	99,62
Física	95,35	95,35	100,00	97,78	97,62	91,07	98,18	97,37	96,67	98,21	92,41
Inglês	N/E	N/E	N/E	N/E	N/E	N/E	N/E	N/E	N/E	N/E	100,00
Matemática A	86,74	89,47	87,14	84,40	88,66	89,54	81,77	89,19	92,89	88,70	89,50
Oficina de Artes	100,00	100,00	89,47	100,00	100,00	100,00	100,00	100,00	100,00	100,00	100,00
Oficina Mult. B	100,00	100,00	100,00	100,00	100,00	100,00	100,00	100,00	100,00	100,00	100,00
Português	98,27	99,59	96,63	97,36	99,08	98,02	95,52	96,77	99,19	99,22	98,08
Psicologia B	97,30	100,00	100,00	100,00	100,00	94,55	100,00	100,00	100,00	98,00	96,43
Química	100,00	100,00	98,00	93,48	100,00	95,65	N/E	100,00	N/E	89,47	96,00

Nota: N/E – Não existente

Resultados por disciplina e turma – 2021/22

Aplicações Informáticas B

Ano	Turma	AM	MT	EF	TR	Total Positivas	Média	% Positivas	1 - 7	8 - 9	10 - 13	14 - 17	18 - 20
12.º	A	0	0	0	0	28	18,29	100,00	0	0	0	2	26
12.º	B	0	0	0	0	28	19,14	100,00	0	0	0	0	28
12.º	C	0	3	0	2	28	18,89	100,00	0	0	0	0	28
12.º	D	0	0	0	0	28	18,57	100,00	0	0	0	3	25
12.º	E	0	2	0	0	9	18,44	100,00	0	0	0	2	7
12.º	H	0	2	0	0	28	17,93	100,00	0	0	0	6	22
12.º	I	0	1	0	0	20	18,00	100,00	0	0	0	8	12

Biologia

Ano	Turma	AM	MT	EF	TR	Total Positivas	Média	% Positivas	1 - 7	8 - 9	10 - 13	14 - 17	18 - 20
12.º	C	0	3	0	2	28	16,93	100,00	0	0	2	15	11
12.º	D	0	0	0	0	7	18,29	100,00	0	0	0	1	6
12.º	E	0	4	0	1	18	14,89	100,00	0	0	7	8	3
12.º	F	0	2	0	0	16	17,38	100,00	0	0	0	7	9
12.º	G	0	2	0	1	18	14,68	94,74	0	1	8	3	7

Biologia e Geologia

Ano	Turma	AM	MT	EF	TR	Total Positivas	Média	% Positivas	1 - 7	8 - 9	10 - 13	14 - 17	18 - 20
10.º	C	0	2	0	3	25	12,58	96,15	1	0	15	10	0
10.º	D	1	1	1	1	23	12,12	92,00	0	2	15	8	0
10.º	E	0	0	0	1	27	13,61	96,43	0	1	13	13	1
10.º	F	0	2	0	1	27	14,46	96,43	0	1	8	16	3
10.º	G	0	0	0	1	24	13,19	88,89	0	3	13	11	0
11.º	C	0	0	0	0	27	14,41	100,00	0	0	10	15	2
11.º	D	1	0	0	0	25	15,32	100,00	0	0	3	18	4
11.º	E	1	1	0	0	24	13,71	100,00	0	0	10	13	1
11.º	F	0	0	0	1	24	13,62	92,31	1	1	10	12	2
11.º	G	0	0	0	1	25	13,58	96,15	0	1	10	15	0

Desenho

Ano	Turma	AM	MT	EF	TR	Total Positivas	Média	% Positivas	1 - 7	8 - 9	10 - 13	14 - 17	18 - 20
10.º	J	0	0	0	1	26	13,75	92,86	1	1	7	16	3
11.º	J	0	0	0	0	16	15,69	100,00	0	0	2	10	4
12.º	J	0	0	0	0	17	14,47	100,00	0	0	7	5	5

Economia A

Ano	Turma	AM	MT	EF	TR	Total Positivas	Média	% Positivas	1 - 7	8 - 9	10 - 13	14 - 17	18 - 20
10.º	H	1	0	0	1	26	14,22	96,3	0	1	10	14	2
10.º	I	2	3	0	0	22	13,73	84,62	1	3	8	9	5
11.º	H	0	1	0	1	22	13,83	95,65	0	1	13	3	6
11.º	I	1	1	0	0	22	12,78	81,48	0	5	12	6	4

Economia C

Ano	Turma	AM	MT	EF	TR	Total Positivas	Média	% Positivas	1 - 7	8 - 9	10 - 13	14 - 17	18 - 20
12.º	H	0	2	0	0	28	16,93	100,00	0	0	0	15	13
12.º	I	0	2	0	0	29	16,55	100,00	0	0	0	21	8

Educação Física

Ano	Turma	AM	MT	EF	TR	Total Positivas	Média	% Positivas	1 - 7	8 - 9	10 - 13	14 - 17	18 - 20
10.º	A	0	4	0	2	28	16,25	100,00	0	0	1	21	6
10.º	B	0	1	0	0	28	17,29	100,00	0	0	0	15	13
10.º	C	0	2	0	3	29	15,52	100,00	0	0	5	22	2
10.º	D	0	1	1	1	25	16,24	100,00	0	0	1	22	2
10.º	E	0	0	0	1	28	17,00	100,00	0	0	0	19	9
10.º	F	0	2	0	1	28	16,68	100,00	0	0	0	20	8
10.º	G	0	0	0	1	27	17,22	100,00	0	0	0	15	12
10.º	H	0	0	0	1	28	15,82	100,00	0	0	0	26	2
10.º	I	3	3	0	0	24	16,63	100,00	0	0	0	20	4
10.º	J	2	0	0	1	27	14,11	100,00	0	0	12	14	1
11.º	A	0	3	0	0	24	16,79	100,00	0	0	0	19	5
11.º	B	0	0	0	0	28	16,71	100,00	0	0	0	19	9
11.º	C	0	0	0	0	26	16,92	100,00	0	0	0	19	7
11.º	D	0	0	0	0	27	17,33	100,00	0	0	0	16	11
11.º	E	1	1	0	0	24	17,13	100,00	0	0	0	15	9
11.º	F	1	0	0	1	25	17,36	100,00	0	0	0	14	11
11.º	G	0	0	0	1	26	17,77	100,00	0	0	0	10	16
11.º	H	1	1	0	1	24	16,42	100,00	0	0	0	20	4
11.º	I	1	1	0	0	28	16,18	100,00	0	0	1	24	3
11.º	J	1	0	0	0	25	16,80	100,00	0	0	0	20	5
12.º	A	0	0	0	0	28	18,07	100,00	0	0	0	9	19
12.º	B	0	0	0	0	28	18,18	100,00	0	0	0	4	24
12.º	C	0	3	0	2	28	18,07	100,00	0	0	0	2	26
12.º	D	0	0	0	0	28	18,39	100,00	0	0	0	3	25
12.º	E	0	4	0	1	18	17,72	100,00	0	0	0	9	9
12.º	F	0	4	0	0	26	17,58	100,00	0	0	0	11	15
12.º	G	0	4	0	2	23	17,43	100,00	0	0	0	13	10
12.º	H	0	2	0	0	28	16,96	100,00	0	0	0	19	9
12.º	I	0	2	0	0	29	17,76	100,00	0	0	0	11	18
12.º	J	0	0	0	0	27	15,71	96,43	0	1	1	22	4

Educação Moral Religiosa

Ano	Turma	AM	MT	EF	TR	Total Positivas	Média	% Positivas	1 - 7	8 - 9	10 - 13	14 - 17	18 - 20
10.º	A	1	0	0	0	2	15,00	100,00	0	0	0	2	0
10.º	C	1	0	0	2	6	15,83	100,00	0	0	1	5	0
10.º	H	4	0	0	0	1	17,00	100,00	0	0	0	1	0
10.º	J	2	0	0	0	3	14,67	100,00	0	0	1	1	1
11.º	A	0	0	0	0	3	15,00	100,00	0	0	0	3	0
11.º	C	5	0	0	0	14	18,00	100,00	0	0	0	7	7
11.º	D	0	0	0	0	1	18,00	100,00	0	0	0	0	1
11.º	J	0	0	0	0	3	18,33	100,00	0	0	0	1	2

Filosofia

Ano	Turma	AM	MT	EF	TR	Total Positivas	Média	% Positivas	1 - 7	8 - 9	10 - 13	14 - 17	18 - 20
10.º	A	0	4	0	2	23	12,29	82,14	3	2	11	12	0
10.º	B	0	1	0	0	27	13,64	96,43	0	1	15	7	5
10.º	C	1	2	0	3	27	14,43	96,43	1	0	9	13	5
10.º	D	1	1	1	1	26	13,21	92,86	0	2	14	11	1
10.º	E	0	0	0	1	22	12,21	78,57	1	5	11	10	1
10.º	F	0	2	0	1	26	13,57	92,86	0	2	11	13	2
10.º	G	0	0	0	1	27	13,44	100,00	0	0	16	11	0
10.º	H	0	0	0	1	17	11,14	60,71	5	6	9	8	0
10.º	I	1	3	1	0	26	13,23	100,00	0	0	14	11	1
10.º	J	1	0	0	1	17	11,29	70,83	0	7	12	5	0
11.º	A	0	3	0	0	23	15,30	100,00	0	0	4	15	4
11.º	B	0	0	0	0	27	12,57	96,43	0	1	19	8	0
11.º	C	0	0	0	0	25	14,20	100,00	0	0	10	12	3
11.º	D	0	0	0	0	26	14,69	100,00	0	0	7	14	5
11.º	E	0	1	0	0	25	13,92	100,00	0	0	14	8	3
11.º	F	1	0	0	1	24	13,96	96,00	1	0	8	14	2
11.º	G	0	0	0	1	26	15,96	100,00	0	0	5	12	9
11.º	H	0	1	0	1	23	13,84	92,00	0	2	12	6	5
11.º	I	1	1	0	0	26	13,21	92,86	0	2	14	9	3
11.º	J	1	0	0	0	21	12,08	87,50	0	3	15	5	1

Física

Ano	Turma	AM	MT	EF	TR	Total Positivas	Média	% Positivas	1 - 7	8 - 9	10 - 13	14 - 17	18 - 20
12.º	A	0	0	0	0	27	15,21	96,43	0	1	6	13	8
12.º	B	0	0	0	0	28	16,96	100,00	0	0	2	13	13
12.º	D	0	0	0	0	15	17,47	100,00	0	0	2	3	10
12.º	F	0	2	0	0	3	9,63	37,50	3	2	2	1	0

Física e Química A

Ano	Turma	AM	MT	EF	TR	Total Positivas	Média	% Positivas	1 - 7	8 - 9	10 - 13	14 - 17	18 - 20
10.º	A	0	4	0	2	22	12,82	78,57	2	4	8	12	2
10.º	B	0	1	0	0	24	14,14	85,71	2	2	7	9	8
10.º	C	0	2	0	3	21	12,28	84,00	1	3	12	8	1
10.º	D	0	1	1	1	17	11,40	68,00	3	5	10	7	0
10.º	E	0	0	0	1	24	12,39	85,71	0	4	15	9	0
10.º	F	0	2	0	1	26	14,61	92,86	1	1	7	13	6
10.º	G	0	0	0	1	24	12,48	88,89	1	2	15	9	0
11.º	A	0	3	0	0	22	14,67	91,67	1	1	5	13	4
11.º	B	1	0	0	0	24	12,54	92,31	0	2	17	6	1
11.º	C	0	0	0	0	25	14,27	96,15	1	0	11	9	5
11.º	D	2	0	0	0	23	13,73	88,46	0	3	9	11	3
11.º	E	0	1	0	0	22	14,56	88,00	1	2	4	14	4
11.º	F	0	0	0	0	23	13,88	92,00	1	1	7	11	5
11.º	G	0	0	0	1	25	14,69	96,15	1	0	9	9	7

Geografia A

Ano	Turma	AM	MT	EF	TR	Total Positivas	Média	% Positivas	1 - 7	8 - 9	10 - 13	14 - 17	18 - 20
10.º	H	1	0	0	1	27	14,89	100,00	0	0	8	15	4
10.º	I	2	3	0	0	26	14,65	100,00	0	0	8	17	1
11.º	H	0	1	0	1	23	15,43	100,00	0	0	4	15	4
11.º	I	1	1	0	0	26	13,56	96,30	0	1	15	9	2

Geometria Descritiva A

Ano	Turma	AM	MT	EF	TR	Total Positivas	Média	% Positivas	1 - 7	8 - 9	10 - 13	14 - 17	18 - 20
10.º	A	0	4	0	2	21	11,96	75,00	4	3	11	7	3
10.º	B	0	1	0	0	25	14,21	89,29	2	1	10	7	8
10.º	J	0	0	0	1	16	10,96	66,67	6	2	9	5	2
11.º	A	0	3	0	0	18	16,18	81,82	1	3	2	3	13
11.º	B	1	0	0	0	21	12,65	80,77	3	2	12	6	3
11.º	J	0	0	0	0	16	13,38	100,00	0	0	9	7	0

História da Cultura e das Artes

Ano	Turma	AM	MT	EF	TR	Total Positivas	Média	% Positivas	1 - 7	8 - 9	10 - 13	14 - 17	18 - 20
10.º	J	0	0	0	1	28	15,43	100,00	0	0	6	14	8
11.º	J	0	0	0	0	25	16,16	100,00	0	0	2	18	5

Inglês (formação geral)

Ano	Turma	AM	MT	EF	TR	Total Positivas	Média	% Positivas	1 - 7	8 - 9	10 - 13	14 - 17	18 - 20
10.º	A	1	4	0	2	25	15,26	92,59	2	0	5	13	7
10.º	B	0	1	0	0	27	15,89	96,43	1	0	4	15	8
10.º	C	0	2	0	3	26	15,86	92,86	1	1	2	15	9
10.º	D	1	1	1	1	24	13,86	85,71	2	2	8	14	2
10.º	E	0	0	0	1	26	15,57	92,86	0	2	3	16	7
10.º	F	0	2	0	1	28	16,36	100,00	0	0	4	14	10
10.º	G	0	0	0	1	27	15,70	100,00	0	0	3	18	6
10.º	H	1	0	0	1	26	14,96	96,30	0	1	8	11	7
10.º	I	2	3	0	0	25	15,84	100,00	0	0	6	11	8
10.º	J	1	0	0	1	21	13,67	87,50	0	3	7	14	0
11.º	A	0	3	0	0	23	16,48	100,00	0	0	1	16	6
11.º	B	0	0	0	0	27	15,30	100,00	0	0	3	23	1
11.º	C	0	0	0	0	25	16,16	100,00	0	0	3	13	9
11.º	D	0	0	0	0	26	16,50	100,00	0	0	2	15	9
11.º	E	1	1	0	0	23	17,00	95,83	0	1	1	12	10
11.º	F	1	0	0	1	24	15,32	96,00	1	0	5	14	5
11.º	G	0	0	0	1	26	16,96	100,00	0	0	1	13	12
11.º	H	0	1	0	1	22	14,52	88,00	0	3	6	9	7
11.º	I	1	1	0	0	26	15,46	92,86	0	2	6	10	10
11.º	J	0	0	0	0	25	14,60	100,00	0	0	11	11	3

Inglês (formação específica)

Ano	Turma	AM	MT	EF	TR	Total Positivas	Média	% Positivas	1 - 7	8 - 9	10 - 13	14 - 17	18 - 20
12.º	F	0	3	0	0	19	17,58	100,00	0	0	1	6	12
12.º	I	0	1	0	0	8	16,00	100,00	0	0	1	5	2

Matemática A

Ano	Turma	AM	MT	EF	TR	Total Positivas	Média	% Positivas	1 - 7	8 - 9	10 - 13	14 - 17	18 - 20
10.º	A	0	4	0	2	22	12,25	78,57	6	0	9	12	1
10.º	B	0	1	0	0	24	14,00	85,71	3	1	7	10	7
10.º	C	0	2	0	3	19	12,84	76,00	3	3	8	9	2
10.º	D	0	1	1	1	18	11,92	72,00	2	5	11	5	2
10.º	E	0	0	0	1	23	13,04	82,14	1	4	8	11	4
10.º	F	0	2	0	1	26	13,71	92,86	1	1	10	13	3
10.º	G	0	0	0	1	23	13,74	85,19	2	2	6	14	3
10.º	H	0	0	0	1	20	12,29	71,43	2	6	7	12	1
10.º	I	0	3	1	0	23	14,26	85,19	1	3	5	11	7
11.º	A	0	3	0	0	22	15,87	95,65	0	1	4	7	11
11.º	B	1	0	0	0	23	12,35	88,46	0	3	15	7	1
11.º	C	0	0	0	0	24	15,24	96,00	1	0	5	13	6
11.º	D	2	0	0	0	20	13,50	83,33	1	3	9	6	5
11.º	E	0	1	0	0	20	13,65	86,96	2	1	8	8	4
11.º	F	0	0	0	0	19	12,23	73,08	2	5	8	10	1
11.º	G	0	0	0	1	23	14,15	88,46	1	2	9	11	3
11.º	H	0	1	0	1	17	12,54	70,83	2	5	7	8	2
11.º	I	4	1	0	0	16	12,24	64,00	3	6	7	4	5
12.º	A	0	0	0	0	26	15,43	92,86	0	2	8	7	11
12.º	B	0	0	0	0	28	14,86	100,00	0	0	9	13	6
12.º	C	0	3	0	2	28	14,82	100,00	0	0	9	11	8
12.º	D	0	0	0	0	27	16,07	96,43	0	1	5	11	11
12.º	E	2	4	0	1	14	11,76	66,67	3	4	7	5	2
12.º	F	0	4	0	0	19	12,15	73,08	4	3	11	4	4
12.º	G	0	4	0	2	20	14,59	90,91	0	2	6	7	7
12.º	H	0	2	0	0	25	13,14	89,29	0	3	13	7	5
12.º	I	0	2	0	0	26	15,24	89,66	1	2	3	18	5

Oficina de Artes

Ano	Turma	AM	MT	EF	TR	Total Positivas	Média	% Positivas	1 - 7	8 - 9	10 - 13	14 - 17	18 - 20
12.º	J	0	0	0	0	22	15,64	100,00	0	0	3	15	4

Oficina Multimédia B

Ano	Turma	AM	MT	EF	TR	Total Positivas	Média	% Positivas	1 - 7	8 - 9	10 - 13	14 - 17	18 - 20
12.º	J	0	0	0	0	16	16,81	100,00	0	0	0	10	6

Português

Ano	Turma	AM	MT	EF	TR	Total Positivas	Média	% Positivas	1 - 7	8 - 9	10 - 13	14 - 17	18 - 20
10.º	A	0	4	0	2	25	12,68	89,29	3	0	15	10	0
10.º	B	0	1	0	0	26	13,54	92,86	1	1	13	11	2
10.º	C	0	2	0	3	27	13,93	93,10	1	1	9	17	1
10.º	D	1	1	1	1	26	12,46	92,86	1	1	15	11	0
10.º	E	0	0	0	1	28	14,29	100,00	0	0	8	20	0
10.º	F	0	2	0	1	27	14,64	96,43	0	1	4	23	0
10.º	G	0	0	0	1	25	13,59	92,59	0	2	9	16	0
10.º	H	0	0	0	1	26	12,96	92,86	0	2	13	13	0
10.º	I	0	3	1	0	26	13,42	100,00	0	0	13	13	0
10.º	J	1	0	0	1	25	12,22	92,59	0	2	17	8	0
11.º	A	0	3	0	0	24	14,83	100,00	0	0	6	16	2
11.º	B	0	0	0	0	28	13,25	100,00	0	0	18	10	0
11.º	C	0	0	0	0	25	15,31	96,15	0	1	3	19	3
11.º	D	0	0	0	0	27	16,15	100,00	0	0	2	18	7
11.º	E	0	1	0	0	25	15,52	100,00	0	0	3	18	4
11.º	F	0	0	0	1	25	13,77	96,15	1	0	11	12	2
11.º	G	0	0	0	1	26	14,92	100,00	0	0	6	20	0
11.º	H	0	1	0	1	25	14,24	100,00	0	0	9	12	4
11.º	I	1	1	0	0	28	14,14	100,00	0	0	15	10	3
11.º	J	0	0	0	0	24	13,04	96,00	0	1	15	9	0
12.º	A	0	0	0	0	28	15,11	100,00	0	0	4	23	1
12.º	B	0	0	0	0	28	14,75	100,00	0	0	11	15	2
12.º	C	0	3	0	2	28	16,14	100,00	0	0	5	16	7
12.º	D	0	0	0	0	28	15,04	100,00	0	0	4	22	2
12.º	E	0	4	0	1	18	15,83	100,00	0	0	1	13	4
12.º	F	0	4	0	0	24	14,38	92,31	0	2	6	16	2
12.º	G	0	4	0	2	22	14,13	95,65	0	1	7	13	2
12.º	H	0	2	0	0	28	13,86	100,00	0	0	17	8	3
12.º	I	1	2	0	0	28	15,75	100,00	0	0	4	19	5
12.º	J	0	0	0	0	23	12,52	92,00	0	2	16	7	0

Psicologia B

Ano	Turma	AM	MT	EF	TR	Total Positivas	Média	% Positivas	1 - 7	8 - 9	10 - 13	14 - 17	18 - 20
12.º	F	0	0	0	0	4	12,25	100,00	0	0	4	0	0
12.º	G	0	4	0	2	22	15,00	95,65	0	1	8	6	8
12.º	I	0	0	0	0	1	10,00	100,00	0	0	1	0	0

Química

Ano	Turma	AM	MT	EF	TR	Total Positivas	Média	% Positivas	1 - 7	8 - 9	10 - 13	14 - 17	18 - 20
12.º	D	0	0	0	0	6	17,33	100,00	0	0	0	3	3
12.º	E	0	2	0	1	9	16,56	100,00	0	0	2	2	5
12.º	F	0	1	0	0	5	13,67	83,33	1	0	1	3	1
12.º	G	0	2	0	1	4	15,50	100,00	0	0	1	1	2

Taxas de sucesso e médias por disciplina:

10.º ano

Disciplina	Média	% Negativas	% Positivas	Taxa de Sucesso ≥ 85% *
Biologia e Geologia	13,22	5,97	94,03	
Desenho A	13,75	7,14	92,86	
Economia A	13,98	9,43	90,57	
Educação Física	16,27	0,00	100,00	✓
Educação Moral e Religiosa	15,50	0,00	100,00	✓
Filosofia	12,86	12,82	87,18	✓
Física e Química A	12,91	16,40	83,60	
Geografia A	14,77	0,00	100,00	
Geometria Descritiva A	12,45	22,50	77,50	
História Cultura e das Artes	15,54	0,00	100,00	
Inglês	15,31	5,56	94,44	✓
Matemática A	13,13	18,85	81,15	
Português	13,38	5,78	94,22	

11.º ano

Disciplina	Média	% Negativas	% Positivas	Taxa de Sucesso ≥ 85% *
Biologia e Geologia	14,13	2,34	97,66	
Desenho A	15,69	0,00	100,00	
Economia A	13,26	12,00	88,00	
Educação Física	16,94	0,00	100,00	✓
EMR	17,62	0,00	100,00	✓
Filosofia	13,96	3,53	96,47	✓
Física e Química A	14,04	7,87	92,13	
Geografia A	14,42	2,00	98,00	
Geometria Descritiva A	14,05	14,06	85,94	
História da Cultura e das Artes	16,16	0,00	100,00	
Inglês	15,82	2,76	97,24	✓
Matemática A	13,50	17,12	82,88	
Português	14,51	1,15	98,85	

12.º ano

Disciplina	Média	% Negativas	% Positivas	Taxa de Sucesso \geq 85% *
Aplicações Informáticas B	18,49	0,00	100,00	✓
Biologia	16,22	1,14	98,86	✓
Desenho A	14,47	0,00	100,00	
Economia C	16,74	0,00	100,00	✓
Educação Física	17,59	0,38	99,62	✓
Física	15,70	7,59	92,41	✓
Inglês	17,11	0,00	100,00	✓
Matemática A	14,32	10,50	89,50	
Oficina de Artes	15,64	0,00	100,00	✓
Oficina Multimédia B	16,81	0,00	100,00	✓
Português	14,75	1,92	98,08	
Psicologia B	14,43	3,57	96,43	✓
Química	15,88	4,00	96,00	✓

*Meta quantitativa para disciplinas sem exame nacional (Projeto Educativo do AEDS)

Insucesso e Qualidade do sucesso por disciplina:

10.º ano

Disciplina	Insucesso (1-9 valores)		Qualidade do Sucesso (14-20 valores)	
	N.º alunos	%	N.º alunos	%
Biologia e Geologia	8	5,97	62	46,27
Desenho A	2	7,14	19	67,86
Economia A	5	9,43	30	56,60
Educação Física	0	0,00	253	93,01
EMR	0	0,00	10	83,33
Filosofia	35	12,82	116	42,49
Física e Química A	31	16,40	84	44,44
Geografia A	0	0,00	37	69,81
Geometria Descritiva A	18	22,50	32	40,00
História Cultura Artes	0	0,00	29	82,86
Inglês	15	5,56	205	75,93
Matemática A	46	18,85	127	52,05
Português	16	5,78	145	52,35

11.º ano

Disciplina	Insucesso (1-9 valores)		Qualidade do Sucesso (14-20 valores)	
	N.º alunos	%	N.º alunos	%
Biologia e Geologia	3	2,34	82	64,06
Desenho A	0	0,00	14	87,50
Economia A	6	12,00	19	38,00
Educação Física	0	0,00	256	99,61
EMR	0	0,00	21	100,00
Filosofia	9	3,53	138	54,12
Física e Química A	14	7,87	102	57,30
Geografia A	1	2,00	30	60,00
Geometria Descritiva A	9	14,06	32	50,00
História da Cultura e das Artes	0	0,00	23	92,00
Inglês	7	2,76	208	81,89
Matemática A	38	17,12	112	50,45
Português	3	1,15	169	65,00

12.º ano

Disciplina	Insucesso (1-9 valores)		Qualidade do Sucesso (14-20 valores)	
	N.º alunos	%	N.º alunos	%
Aplicações Informáticas B	0	0,00	169	100,00
Biologia	1	1,14	70	79,55
Desenho A	0	0,00	10	58,82
Economia C	0	0,00	57	100,00
Educação Física	1	0,38	262	99,24
Física	6	7,59	61	77,22
Matemática A	25	10,50	142	59,66
Inglês	0	0,00	25	92,59
Oficina de Artes	0	0,00	19	86,36
Oficina Multimédia B	0	0,00	16	100,00
Português	5	1,92	180	69,23
Psicologia B	1	3,57	14	50,00
Química	1	4,00	20	80,00

Indicadores estatísticos por turma:

Média, moda, desvio padrão, mínima e máxima (expressa em valores)

10.º ano

	A	B	C	D	E	F	G	H	I	J	Global
Média	13,37	14,67	14,17	13,17	14,02	14,86	14,20	13,76	14,51	13,24	13,99
Moda	17,00	17,00	17,00	17,00	15,00	16,00	13,00	16,00	17,00	14,00	17,00
Desvio padrão	3,59	3,56	3,22	3,08	2,90	2,56	2,74	3,10	2,93	3,18	3,15
Mínima	5,00	3,00	5,00	5,00	6,00	5,00	6,00	6,00	5,00	3,00	3,00
Máxima	19,00	20,00	20,00	19,00	19,00	19,00	19,00	19,00	19,00	19,00	20,00

11.º ano

	A	B	C	D	E	F	G	H	I	J	Global
Média	15,68	13,67	15,41	15,36	15,07	14,29	15,43	14,40	13,97	15,07	14,83
Moda	17,00	12,00	17,00	17,00	17,00	17,00	17,00	17,00	17,00	17,00	17,00
Desvio padrão	2,88	2,65	2,50	2,81	2,80	3,32	2,79	3,10	3,29	2,71	2,96
Mínima	7,00	7,00	6,00	7,00	7,00	2,00	6,00	7,00	5,00	8,00	2,00
Máxima	20,00	19,00	20,00	20,00	20,00	19,00	19,00	19,00	20,00	20,00	20,00

12.º ano

	A	B	C	D	E	F	G	H	I	J	Global
Média	16,42	16,78	16,97	17,14	15,42	15,02	15,20	15,76	16,50	15,59	16,12
Moda	19,00	19,00	18,00	19,00	17,00	17,00	18,00	18,00	17,00	14,00	18,00
Desvio padrão	2,60	2,54	2,26	2,33	3,33	3,83	3,04	2,78	2,28	2,75	2,87
Mínima	8,00	10,00	10,00	9,00	6,00	5,00	8,00	9,00	7,00	8,00	5,00
Máxima	20,00	20,00	20,00	20,00	20,00	20,00	19,00	20,00	19,00	20,00	20,00

Médias por turma e avaliação do comportamento:

10.º ano

Turmas	A	B	C	D	E	F	G	H	I	J	Global Ano
Média	13,37	14,67	14,17	13,17	14,02	14,86	14,20	13,76	14,51	13,24	13,99
Comportamento	NS	B	B	S	S	B	B	NS	S	B	S

11.º ano

Turmas	A	B	C	D	E	F	G	H	I	J	Global Ano
Média	15,68	13,67	15,41	15,36	15,07	14,29	15,43	14,40	13,97	15,07	14,83
Comportamento	NS	S	B	B	B	S	B	B	S	B	B

12.º ano

Turmas	A	B	C	D	E	F	G	H	I	J	Global Ano
Média	16,42	16,78	16,97	17,14	15,42	15,02	15,20	15,76	16,50	15,59	16,12
Comportamento	B	MB	B	MB	B	B	B	S	S	B	B

NS – Não Satisfatório / S – Satisfatório / B – Bom / MB – Muito Bom

Distribuição das negativas por turma:

10.º ano

TURMA	0 negativas		1 negativa		2 negativas		3 negativas		4 negativas		5 negativas		Mais de 5 negativas		N.º alunos
	%	Nº	%	Nº	%	Nº	%	Nº	%	Nº	%	Nº	%	Nº	
A	71,43	20	3,57	1	7,14	2	3,57	1	3,57	1	3,57	1	7,14	2	28
B	78,57	22	7,14	2	7,14	2	3,57	1					3,57	1	28
C	75,86	22	10,34	3	6,90	2	3,45	1					3,45	1	29
D	55,17	16	20,69	6	10,34	3	6,90	2	3,45	1	3,45	1			29
E	75,00	21	3,57	1	10,71	3	3,57	1	7,14	2					28
F	92,86	26							7,14	2					28
G	81,48	22	7,41	2			7,41	2	3,70	1					27
H	60,71	17	10,71	3	14,29	4	14,29	4							28
I	81,48	22	7,41	2	11,11	3									27
J	62,07	18	13,79	4	10,34	3	13,79	4							29
Global	73,31	206	8,54	24	7,83	22	5,69	16	2,49	7	0,71	2	1,42	4	281

11.º ano

TURMA	0 negativas		1 negativa		2 negativas		3 negativas		4 negativas		5 negativas		Mais de 5 negativas		N.º alunos
	%	Nº	%	Nº	%	Nº	%	Nº	%	Nº	%	Nº	%	Nº	
A	84,62	22	7,69	2	3,85	1	3,85	1							26
B	75,00	21	17,86	5			7,14	2							28
C	96,43	27					3,57	1							28
D	78,57	22	17,86	5	3,57	1									28
E	84,00	21	8,00	2	4,00	1	4,00	1							25
F	74,07	20	18,52	5			3,70	1					3,70	1	27
G	88,46	23	7,69	2			3,85	1							26
H	64,00	16	28,00	7			8,00	2							25
I	60,71	17	17,86	5	14,29	4	7,14	2							28
J	85,19	23	14,81	4											27
Global	79,10	212	13,81	37	2,61	7	4,10	11					0,37	1	268

12.º ano

TURMA	0 negativas		1 negativa		2 negativas		3 negativas		4 negativas		5 negativas		Mais de 5 negativas		N.º alunos
	%	Nº	%	Nº	%	Nº	%	Nº	%	Nº	%	Nº	%	Nº	
A	92,86	26	3,57	1	3,57	1									28
B	100,00	28													28
C	100,00	28													28
D	96,43	27	3,57	1											28
E	66,67	14	33,33	7											21
F	75,00	21	7,14	2	10,71	3	3,57	1	3,57	1					28
G	78,26	18	21,74	5											23
H	89,29	25	10,71	3											28
I	89,66	26	10,34	3											29
J	86,21	25	13,79	4											29
Global	88,15	238	9,63	26	1,48	4	0,37	1	0,37	1					270

Alunos com média ≥ 16.5 valores (apenas alunos a frequentar todas as disciplinas):

Distribuição por ano de escolaridade

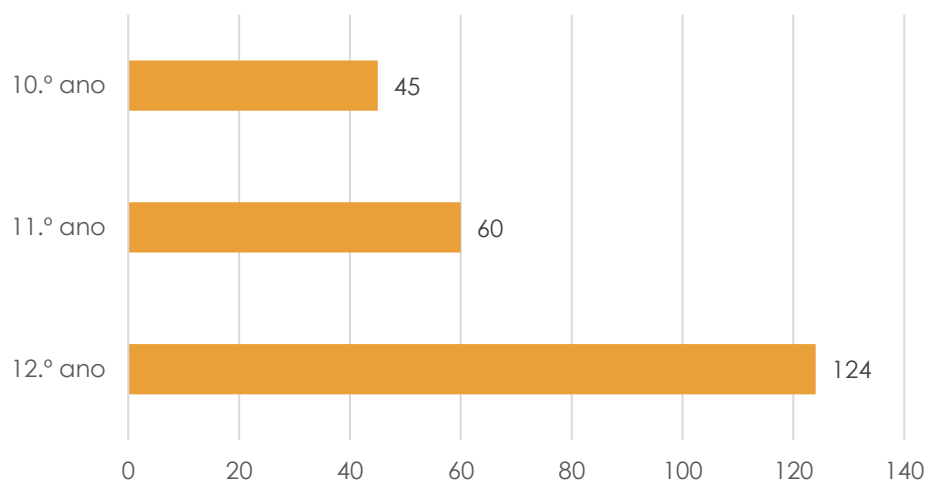

10.º ano

Distribuição por turma

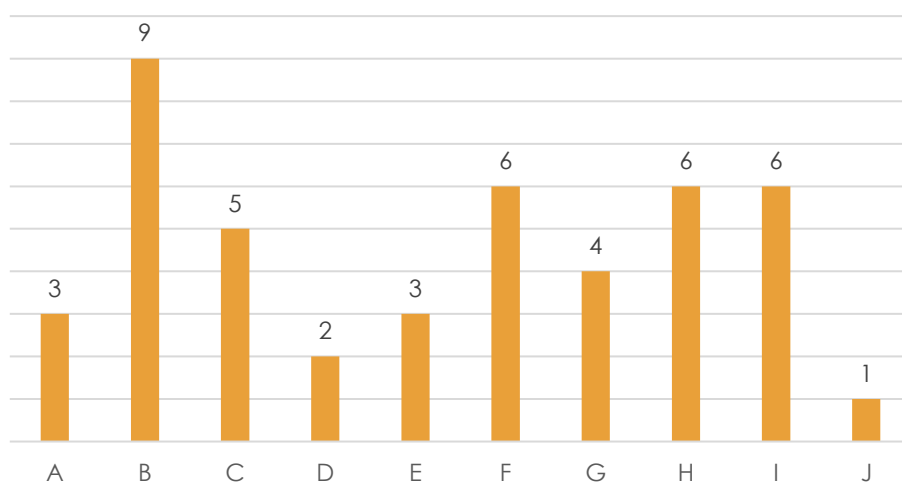

11.º ano

Distribuição por turma

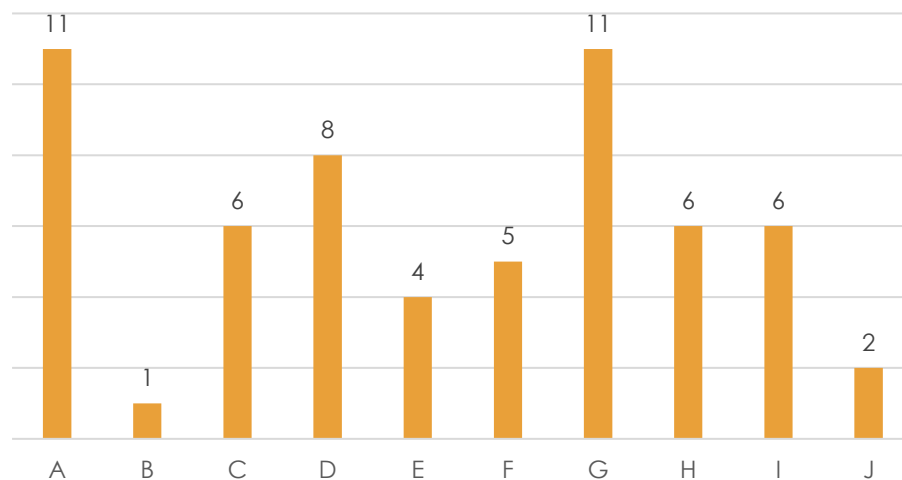

12.º ano

Distribuição por turma

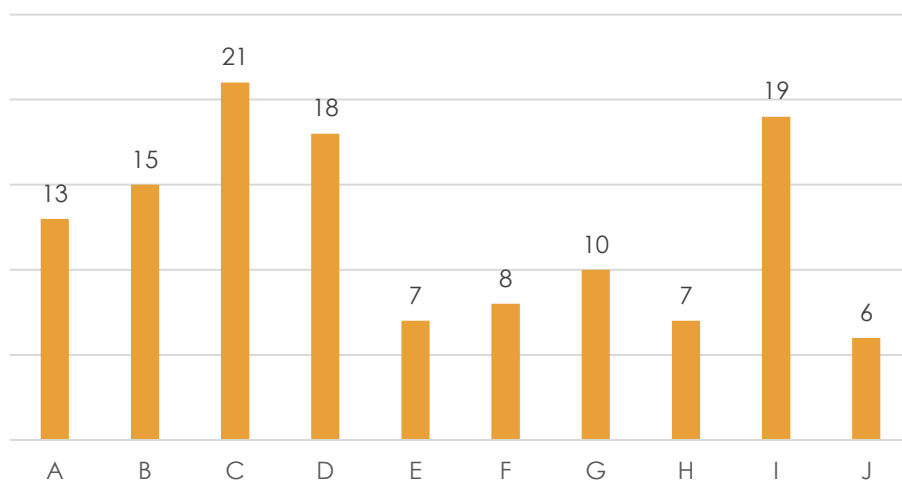

Conclusão

No 2.º período, 819¹ alunos frequentaram as 30 turmas dos cursos científico-humanísticos, 281 no 10.º ano, 268 no 11.º ano e 270 no 12.º ano. O número de alunos variou entre os 21 e os 29 alunos por turma, distribuídos por 10 turmas em cada ano, 7 do curso de ciências e tecnologias, 2 do curso de ciências socioeconómicas e 1 do curso de artes visuais.

As taxas de sucesso alcançadas neste período foram de 90,92%, 95,08% e 96,94%, no 10.º, 11.º e 12.º ano, respetivamente, ligeiramente inferiores ao 2.º período do ano letivo transato que tinham sido de 93,71%, 96,18% e 97,39%, respetivamente.²

As taxas de sucesso por disciplina não sofreram alterações significativas face ao ano letivo transato, situando-se nos três anos de escolaridade acima dos 80%, com exceção no 10.º ano da disciplina de Geometria Descritiva A que apresentou uma taxa de 77,50%.³

Este período, 51,20% das disciplinas/turmas apresentou uma taxa de 100,00% de classificações positivas. A percentagem no 10.º ano foi de 32,43%, no 11.º ano de 52,70% e no 12.º ano de 72,88%.⁴

As disciplinas com exame nacional apresentaram taxas de sucesso acima dos 77,00%. A meta quantitativa estipulada no Projeto Educativo do Agrupamento para as disciplinas sem exame nacional, taxa de sucesso igual ou superior a 85,00% de classificações positivas, foi atingida em todas as disciplinas nos três anos de escolaridade. As médias por disciplina foram superiores a 12 valores, em todos os anos e disciplinas.⁵

Relativamente ao insucesso por disciplina, classificações entre 1 e 9 valores, as disciplinas de Geometria Descritiva A e de Matemática A apresentaram as taxas mais elevadas. No 10.º ano, Geometria Descritiva A com 22,50% (18 alunos) e Matemática A com 18,85% (46 alunos). No 11.º ano, as taxas de insucesso destas disciplinas foram de 14,06% (9 alunos) e 17,12% (38 alunos), respetivamente. No 12.º ano, 25 alunos tiveram classificação negativa a Matemática A, o que corresponde a uma taxa de 10,50%.⁶

¹ v. página 5

² v. páginas 6 e 7

³ v. páginas 8 e 9

⁴ v. páginas 9 a 21

⁵ v. páginas 22 e 23

⁶ v. páginas 24 e 25

Quanto à qualidade do sucesso, classificações entre 14 e 20 valores, verificou-se que no 10.º ano a percentagem variou entre 40,00% a Geometria Descritiva A e 93,01% a Educação Física. No 11.º ano, Economia A apresentou a taxa mais baixa, 38,00% e Educação Moral e Religiosa a mais alta, 100,00%. No 12.º ano, Psicologia B obteve a percentagem mais baixa, 50,00% e Aplicações Informáticas B, Economia C e Oficina Multimédia B as mais altas, 100,00%.

Relativamente às médias globais por ano de escolaridade, o 10.º ano obteve a média global mais baixa, 13,99 valores, e o 12.º ano a mais elevada, 16,12 valores. As classificações variaram entre 2 valores, nota mínima e 20 valores, nota máxima. A moda situou-se no 10.º e 11.º ano nos 17 valores e no 12.º ano nos 18 valores.⁷

No 10.º ano, várias turmas tiveram médias acima dos 14 valores, tendo a turma F obtido a média mais elevada, 14,86 valores, com um comportamento avaliado pelo conselho de turma com "Bom". As turmas A e H foram avaliadas com comportamento "Não Satisfatório". No 11.º ano, várias turmas tiveram médias acima dos 15 valores. A turma com a média mais elevada foi a turma A com 15,68 valores. Contudo, o seu comportamento foi avaliado com "Não Satisfatório". No 12.º ano, a turma D foi a única turma com média acima dos 17 valores, obteve 17,14 valores de média e foi avaliada com comportamento "Muito Bom".⁸

No que se refere a classificações inferiores a dez valores, 73,31% dos alunos do 10.º ano (206 alunos) não apresentou qualquer negativa, taxa que subiu para 79,10% e 88,15% no 11.º e 12.º ano, 212 e 238 alunos, respetivamente.⁹ No 10.º ano, 29 alunos tiveram três ou mais negativas e no 11.º ano 12 alunos. No 12.º ano, 26 alunos tiveram uma classificação negativa e 6 alunos tiveram 2 ou mais.

A taxa de alunos que alcançou uma média igual ou superior a 16,5 valores, e frequentou todas as disciplinas, foi no 10.º ano de 16,01% (45 alunos), no 11.º ano de 22,38% (60 alunos) e no 12.º ano de 45,92% (124 alunos).¹⁰ A turma 10.º B destacou-se com 9 alunos com esta média. No 11.º ano, destacaram-se as turmas A e G com 11 alunos com média igual ou superior a 16,5 valores e no 12.º ano a turma C com 21 alunos.

FIM

⁷ v. páginas 25 e 26

⁸ v. páginas 26 e 27

⁹ v. páginas 27 e 28

¹⁰ v. páginas 29 e 30